



CRTR9ª REGIÃO GO/TO

Conselho Regional de Técnicos em Radiologia 9ª Região

Relatório de gestão do exercício 2015

Relatório de gestão do exercício 2015

Conselho Regional de Técnicos em Radiologia 9ª Região

Relatório de Gestão do exercício de 2015 apresentado aos órgãos de controle interno e externo como prestação de contas anual a que esta Unidade está obrigada nos termos do art. 70 da Constituição Federal, elaborado de acordo com as disposições da IN TCU nº 63/2010, IN TCU nº 72/2013, DN TCU Nº 146/2015 e Portaria TCU nº 321/2015 e das orientações do órgão de controle interno

Sumário

LISTA DE TABELAS, ILUSTRAÇÕES, ABREVIATURAS, SIGLAS E SÍMBOLOS	4
INTRODUÇÃO	5
2 - APRESENTAÇÃO	6
2.1 APRESENTAÇÃO	6
3 - VISÃO GERAL DA UNIDADE PRESTADORA DE CONTAS	7
3.1 IDENTIFICAÇÃO DA ENTIDADE	7
3.2 COMPETÊNCIAS	8
3.3 NORMAS	9
3.4 HISTÓRICO	10
3.5 ORGANOGRAMA	11
4 - PLANEJAMENTO ORGANIZACIONAL E DESEMPENHO ORÇAMENTÁRIO E OPERACIONAL	13
4.1 PLANEJAMENTO ORGANIZACIONAL	13
4.1.1 PLANO ESTRATÉGICO	14
4.1.2 COMPETÊNCIAS INSTITUCIONAIS	16
4.2 RESULTADOS	17
4.3 DESEMPENHO ORÇAMENTÁRIO	20
4.3.1 ORÇAMENTO ANUAL	21
4.3.2 TRANSFERÊNCIAS	25
4.3.3 RECEITAS	26
4.3.4 DESPESAS	33
4.4 DESEMPENHO OPERACIONAL	44
4.5 FISCALIZAÇÃO	45
4.6 INDICADORES	46
5 - GOVERNANÇA	48
5.1 GOVERNANÇA	48
5.2 DIRIGENTES	49
5.3 AUDITORIA	50
5.4 APURAÇÕES	51
5.5 GESTÃO RISCOS	52
5.6 REMUNERAÇÕES	53
5.7 AUDITORIA INDEPENDENTE	54
6 - RELACIONAMENTO COM A SOCIEDADE	55

6.1 CANAIS DE ACESSO	55
6.2 PESQUISA SATISFAÇÃO	56
6.3 TRANSPARÊNCIA	57
6.4 ACESSIBILIDADE	58
7 - DESEMPENHO FINANCEIRO E INFORMAÇÕES CONTÁBEIS	59
7.1 ORÇAMENTO	59
7.2 NCASP	60
7.3 APURAÇÃO CUSTOS	61
7.4 DEMONSTRAÇÕES	62
8 - ÁREAS ESPECIAIS DA GESTÃO	64
8.1 GESTÃO DE PESSOAS	64
8.1.1 ESTRUTURA DE PESSOAL	65
8.1.2 DESPESA C/ PESSOAL	68
8.1.3 GESTÃO DE RISCOS	70
8.1.4 MÃO DE OBRA TEMPORÁRIA	71
8.2 GESTÃO DA TECNOLOGIA DA INFORMAÇÃO	72
8.2.1 SISTEMAS	73
9 - CONFORMIDADE DA GESTÃO E DEMANDAS DE ÓRGÃOS DE CONTROLE	75
9.1 TCU	75
9.2 INTERNO	76
9.3 DANOS AO ERÁRIO	79
10 - OUTRAS INFORMAÇÕES RELEVANTES	80
10.1 OUTRAS INFORMAÇÕES RELEVANTES	80
11 - ANEXOS E APÊNDICES	81
11.1 ANEXOS E APÊNDICES	81
ASSINATURA(S)	82

Lista de tabelas, ilustrações, abreviaturas, siglas e símbolos

CRTR9ª Região, - CONSELHO REGIONAL DOS TÉCNICOS EM RADIOLOGIA 09ª REGIÃO

COREN - TO. CONSELHO REGIONAL DE INFERMAGEN - TOCANTINS

CONAFE - COORDENAÇÃO NACIONAL DE FISCALIZAÇÃO

TJF - GO - TRIBUNAL DA JUSTIÇA FEDERAL DE GOIÁS

TNR - TÉCNOLOGIOS EM RADIOLOGIA

TR - TÉCNICOS EM RADIOLOGIA

ENF - ENFERMEIRA

Introdução

Relatório de Gestão do exercício de 2015 apresentado aos órgãos de controle interno e externo como prestação de contas anual a que esta Unidade está obrigada nos termos do art. 70 da Constituição Federal, elaborado de acordo com as disposições da IN TCU nº 63/2010, da DN TCU nº 127/2013, da Portaria TCU nº 175/2013 e das orientações do órgão de controle interno.

Neste relatório demonstraremos todas as atividades desenvolvida pelo CRTR9ª Região no decorrer desta gestão, mostrando os pontos criticos e analíticos de cada setor, mostraremos também no decorrer do relatório, como transcoreu a execução da dotação orçamentaria, conforme foi propostos os trabalhos a serem realizado, para a melhoria da categoria de Tecnólogos, Técnicos e Auxiliares em Radiologia.

Demonstraremos também, as méidas e planejamentos referentes a fiscalização, como esta sendo desenvolvido os trabalhos para coibir as platicas da ilegalidade do exercicio da profissão e também para baixar a taxa de inadimplência no sistema.

2 - APRESENTAÇÃO

2.1 APRESENTAÇÃO

Apresentação da forma como está estruturado o relatório de gestão

Relatório Estruturados em Tópicos

Principais realizações da gestão no exercício

- A. Reuniões Científicas, Jornada Científica, Seminários e Congresso com os Tecnólogos(as), Técnicos(as) e Auxiliares nos Estados de nossa jurisdição, para poder dar uma possibilidade no desenvolvimento dos profissionais em suas áreas específicas, Solenidade de Credenciamento de novos profissionais, aproveitamos para informar aos novos profissionais os direitos e deveres de cada um, para no futuro tenhamos uma possibilidade de comprovação, tanto por parte dos Diretores do conselho como também pelos profissionais para melhoria da instituição, Treinamento dos Funcionários, afim de que os mesmos possam oferecer um melhor trabalho ao sistema e poder executar suas atividades com melhor desempenho e dedicação, Intensificar a Fiscalização, para poder melhorar os recursos da autarquia e com isto poder desenvolver um trabalho de melhor qualidade e Conselho Itinerante no Estado de Goiás e Tocantins, afim de se aproximar dos profissionais com sua categoria de classe.

Principais dificuldades encontradas para realização dos objetivos no exercício

Faltas de recursos financeiros, devido ao grande número de inadimplentes, apesar de esgotarmos todos os recursos afim de obter uma arrecadação melhor e também estruturais para melhor desenvolver os trabalhos.

Outras informações úteis

Não temos outras informações a ser exposta neste momento.

3 - VISÃO GERAL DA UNIDADE PRESTADORA DE CONTAS

3.1 IDENTIFICAÇÃO DA ENTIDADE

DENOMINAÇÃO COMPLETA	Conselho Regional de Técnicos em Radiologia 9ª Região		
DENOMINAÇÃO ABREVIADA	CRTR 9ª Região	CNPJ	36.852.077/0001-37
NATUREZA JURÍDICA	Administração pública em geral	CONTATO	(62) 32128-5900
CÓDIGO CNAE	84.11-6-00		
ENDEREÇO ELETRÔNICO	admin@crtr9.org.br		
PÁGINA INTERNET	www.crtr9.org.br		
ENDEREÇO POSTAL	Av. Oeste		
CIDADE	Goiânia	UF	GO
BAIRRO	Setor Aeroporto	CEP	74075110
INFORMAÇÕES ADICIONAIS	Telefones auxiliar (062) Departamento Financeiro 062-30932564 - 062-992478133		

3.2 COMPETÊNCIAS

Finalidade e competências institucionais da entidade jurisdicionada

Normatizar e Fiscalizar, buscando os entendimentos e desenvolvimentos das normatizações existentes do Exercício da Profissão, Aperfeiçoamentos de profissionais em suas carreiras e buscando a orientação na prevenção de acidentes e outros, atendendo as normas emitidas para o exercício da profissão.

Informações adicionais

No momento não temos informações adicionais relativo as finalidades de competencias institucionais da entidade jurisdicionada

3.3 NORMAS

Normas de criação e alteração das unidades jurisdicionadas

Lei nº 7.394 de 29 de Outubro de 1985

Outras normas infralegais relacionadas à gestão e estrutura das unidades jurisdicionadas

Decreto nº92.790 de 17 de junho de 1986

Manuais e publicações relacionadas às atividades das unidades jurisdicionadas

Até o momento não temos manuais publicados relacionado às atividades das unidades jurisdicionadas.

Informações adicionais

Não temos mais informações correspondente as normas desta autarquia.

3.4 HISTÓRICO

O conselho regional de técnicos em radiologia 09ª região, com sede em Goiânia - Goiás e jurisdição em Goiás e Tocantins, é dotado de personalidade Jurídica de direito público, com autonomia Administrativa e financeira e constitui, juntamente com o conselho nacional de Técnicos em Radiologia e demais Regionais uma autarquia Federal, criada pelo artigo 12, da Lei 7394, de 29 de outubro de 1985.

O conselho regional da Nona Região foi criado através de resolução CONTER nº 07, de 23 de fevereiro de 1991; quando foi realizado o desmembramento dos estados de Goiás, Tocantins e Mato Grosso do Conselho Regional de Radiologia 01ª Região (quando foi criado este regional o Estado de Mato Grosso fazia parte desta jurisdição), a primeira Diretoria provisória para o conselho teve duração de 180 (cento e oitenta) dias, juntamente com seu corpo de Conselheiros e era composta pelos seguintes membros; Presidente: Roberto Martins Ferreira; Secretário Geral: Elias Fonseca Cunha; Tesoureiro: Rubens Aparecido de Almeida.

A primeira eleição aberta para o corpo de conselheiros aconteceu no mês de setembro de 1991, sua localização foi no Edifício Partenum Center, na Rua 04 sala 1.103 setor central. no período de junho de 1992 a julho de 1999, sua localização foi no Edifício Drogasil, rua 06 nº 310 centro, a partir do dia 26 de agosto de 1999 até abril de 2007 o conselho situou-se na rua 05 Qd. 14 Lt. 59 nº 290, Centro. Quando foi adquirido a sede própria na Avenida Oeste nº 83 Qd. 35a Lt. 31 Setor Aeroporto nesta mesma Cidade de Goiânia - GO.

A resolução CONTER Nº 08 de 29 de Agosto de 2008, desvincula o estado de Mato Grosso da Jurisdição do CRTR9ª Região, passando o mesmo para o CRTR12ª Região.

Estando hoje no Quinto Corpo de Conselheiros, representado pelo Diretor Presidente TNR. Eduardo Vieira Lyra, Diretora Secretária TNR. Denise Rodrigues Galinari Scartezine. e Diretor Tesoureiro TR Adriel Rodrigues Adorno, seu corpo de conselheiro, com início em 15 de setembro de 2011 e término no dia 14 de setembro de 2016.

3.5 ORGANOGRAMA

Departamento:	Contábil
Competência:	Contabilidade
Responsável:	Sebastião Rodrigues da Silva
Cargo:	Contador
Data Início:	01/01/2015
Data Término:	31/12/2015
Departamento:	Administrativo
Competência:	Diretora Secretária
Responsável:	Denise Rodrigues Galinari Scartezine
Cargo:	Diretora Secretária
Data Início:	01/01/2015
Data Término:	31/12/2015
Departamento:	Tesouraria
Competência:	Diretor Tesoureiro
Responsável:	Adriel Rodrigues Adorno
Cargo:	Diretor Tesoureiro
Data Início:	01/01/2015
Data Término:	31/12/2015
Departamento:	Diretoria
Competência:	Diretor Presidente
Responsável:	Eduardo Vieira Lyra
Cargo:	Diretor Presidente
Data Início:	01/01/2015
Data Término:	31/12/2015

Organograma Conselho Regional De Técnicos Em Radiologia

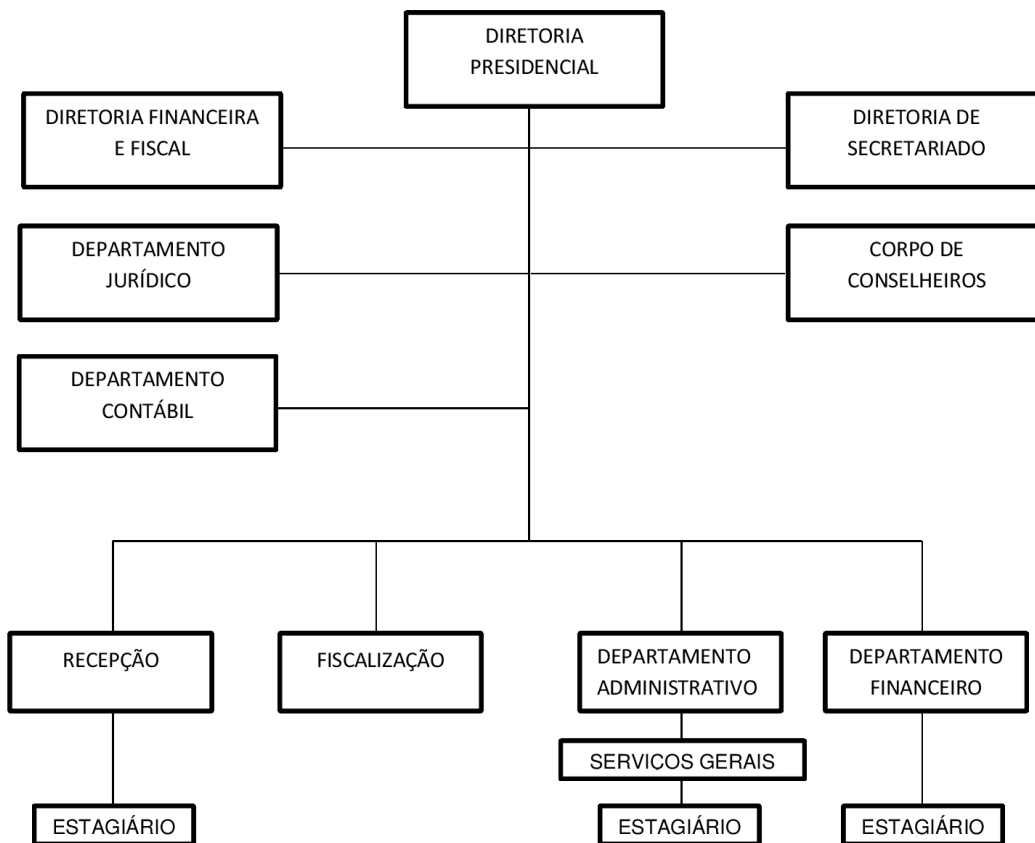

4 - PLANEJAMENTO ORGANIZACIONAL E DESEMPENHO ORÇAMENTÁRIO E OPERACIONAL

4.1 PLANEJAMENTO ORGANIZACIONAL

O planejamento organizacional é feito de forma fluxo-estrutural, paltado em organograma linha-staff e fluxograma funcional setorizado, a saber:

Planejamento financeiro se dá por meio de captação de valores por meios dos diversos processos que são de competência do conselho.

4.1.1 PLANO ESTRATÉGICO

Visão Geral

Apresentação da técnica de planejamento estratégico adotada

Estudo Interno por meio de manuais e coleta de dados por observação.

Visão

Ser referência na fiscalização e normatização das atividades em radiologia aprimorando conhecimentos na profissão e atualizando os profissionais sobre técnicas e modelagem de aparelhos afins.

Missão

Estabelecer relacionamentos próximos com os profissionais de radiologia para realizar com êxito os trabalhos planejados.

Valores

Ética. Transparência. Eficiência. Eficácia. Seriedade.

Diagnóstico Estratégico

Análise de ambiente interno

Em termos de ambiente interno, o fluxo de trabalho se dá de forma sistemática e comunicativa entre os diferentes setores. Os prazos de realização de tarefas é adequado à realidade do quantitativo (demanda).

Análise de ambiente externo

Na análise externa, há de se considerar os fatores estruturais da sociedade (estradas, trânsito, segurança, rede hoteleira, etc) especificamente nas atividades de fiscalização, promoção de eventos diversos entre outros. No geral é de funcionalidade plena.

Fatores críticos para o sucesso do planejamento estratégico

Quadro de profissionais envolvidos

Estado de conservação dos veículos

Estado de conservação de estradas (no que se refere a atividade de fiscalização em outras cidades)

Condições estruturais internas para acomodações de processos físicos

Elaboração da Estratégia

Identificação da estratégia atual

Estratégia atual é formada pela sistemática (fluxo) de atividades normativas planejadas.

Identificação da estratégia futura

A estratégia futura é melhorar o fluxo de atividades permitindo maior eficiência,

Objetivos e Metas

- Macro Objetivo:

Objetivos e Metas

Macro Objetivo: Aprimorar e viabilizar as cobranças na dívida ativa. O setor jurídico tem por meta executar todas as ações de dívida ativa que não se conseguiu o recebimento através de cobranças administrativas. Visitas à colégios e faculdades que oferecem cursos de radiologia. Levar aos alunos de colégios e faculdades informações pertinentes aos sistemas CONTER/CRTRs. Conselho Itinerante (de acordo com a necessidade regional) Atender as necessidades dos tecnólogos, técnicos, auxiliares e novos profissionais. Capacitações Profissionais Realizar capacitações profissionais em mamografia e tomografia computadorizada com objetivo de levar e ampliar o conhecimento das técnicas aplicadas. Ciclo de Palestras Promover palestras técnico-científicas com objetivo de intensificar o conhecimento dos profissionais e discentes em radiologia. Solenidades De Credenciamento Realizar instrução aos novos profissionais sobre direitos e deveres na execução de sua profissão. Criação de Jornal Eletrônico e Impresso Levar as informações e prestação de contas dos trabalhos realizados por esta gestão. Fiscalização Promover segurança à sociedade e aos profissionais em radiologia.

4.1.2 COMPETÊNCIAS INSTITUCIONAIS

Introdução

O conselho de Radiologia 9ª região é uma Autarquia Público Federal que visa orientar, normatizar e fiscalizar atividades em radiologia.

Missão/Finalidade institucional

Normatizar e fiscalizar as atividades de radiologia nos estados de Goiás e Tocantins.

Competências Legais

Normatizações diversas, fiscalização de organizações variadas que tenham atividades em radiológicas.

Análise crítica

O conselho tem por finalidade a normatização e fiscalização, contudo, esbarra em situações de dificuldades estruturais para fiscalização, devido situações burocráticas e pendências Judiciais.

4.2 RESULTADOS

RESULTADOS

◦ Cobranças na Dívida Ativa

A Assessoria Jurídica do CRTR 9ª Região, no ano de 2015, ajuizou 109 (cento e nove) ações de execução fiscal, perfazendo um valor de R\$192.916,39 (cento e noventa e dois mil novecentos e dezesseis reais e trinta e nove centavos), foram realizados 74 (setenta e quatro) pareceres jurídicos acerca de processos administrativos, 35 (trinta e cinco) ofícios e 38 (trinta e oito) acordos nos processos de execução fiscal, 9 (nove) representações no Ministério Público Federal, 15 (quinze) mandados de segurança em desfavor à municípios no que tange a contratação de técnicos em radiologia, uma vez que o edital está em desconformidade com o salário e carga horária estipulada pela lei 7.394/85 e regulamentada pelo decreto de número 92.790/86.

◦ Visitas à colégio e Faculdades

◦ Execução

No dia sete de maio de 2015 foi realizada a semana das técnicas radiológicas no Colégio Montes Belos (na cidade de São Luiz De Montes Belos-Goiás) onde foi realizado uma palestra para os discentes em radiologia com objetivo de informar o que vem a ser e atribuições do Conselho. No decorrer do ano, no auditório da sede deste regional, recebemos visitas técnicas dos colégios: Colégio Vitória, Sudamérica, Sena Aires e Colégio Noroeste.

◦ Conclusão

Como planejado, os alunos ficaram satisfeitos com as palestras, onde houveram dinâmicas entre os alunos e o presidente do CRTR 9ª Região sanando muitas dúvidas referente à inclusão no sistema CONTER/CRTRs, legislação e fiscalização.

Conselho Itinerante

◦ Execução

Nos dias sete e oito de agosto de 2015, realizou-se o Conselho Itinerante no município de Itumbiara-GO, no auditório da Faculdade Santa Rita De Cassia.

Conclusão

Como planejado, apareceu um grande número de profissionais podendo atender as necessidades dos mesmos, acontecendo também solenidade de credenciamento para novos profissionais.

Capacitações

◦ Execução

No mês de agosto de 2015 foi realizada capacitação de mamografia. A princípio foi aberto o número de quarenta vagas, o que comporta o auditório do CRTR 9ª Região. O número de inscritos foram 27 alunos.

Objetivos Alcançados

Profissionais qualificados para executarem as técnicas em mamografia levando à diagnósticos precisos e de confiança, facilitando a relação entre médico que lauda e profissional que executa o exame com garantia de alta qualidade, desta forma contribuindo com o paciente/cliente.

◦ Metas Alcançadas

Apesar do número de inscritos não ter completado com a quantidade de vagas do auditório, o curso ocorreu dentro do esperado. Foi arrecadado o valor de R\$2.780,00 mais R\$ 250,00 em patrocínio totalizando R\$ 3.030,00. Foram gastos entre palestrantes, membros da comissão e lanches oferecidos aos alunos um total de R\$2.696,10. Assim sendo, o curso teve um lucro de R\$ 333,90, não trouxe prejuízos para o CRTR 9ª Região. Foram levadas informações de suma importância para a vida profissional contribuindo com seu cotidiano, melhorando as expectativas para quem atua ou quer ingressar nesta área, através de palestrantes altamente qualificados na área de mamografia.

No mês de setembro de 2015 foi realizada a capacitação em Tomografia Computadorizada. A

princípio foi aberto o número de quarenta vagas, o que comporta o auditório do CRTR 9ª Região. O número de inscritos foram 22 alunos.

◦ Objetivos Alcançados

Profissionais qualificados para executarem as técnicas em tomografia computadorizada, afim de atender a demanda no mercado de trabalho, levando precisão e qualidade nos exames realizados.

Metas Alcançadas

Apesar do número de inscritos não ter completado com a quantidade de vagas do auditório, o curso ocorreu dentro do esperado. Foi arrecadado o valor de R\$2.480,00. Foram gastos entre palestrantes, membros da comissão e lanches oferecidos aos alunos um total de R\$2.098,00. Assim sendo, o curso teve um lucro de R\$ 382,00, não trouxe prejuízos para o CRTR 9ª Região. Foram levadas informações de suma importância para a vida profissional contribuindo com seu cotidiano, melhorando as expectativas para quem atua ou quer ingressar nesta área, através de palestrantes altamente qualificados na área de tomografia.

◦ Ciclo De Palestras

A solidariedade e a fraternidade são palavras muito esquecidas e pouco utilizadas no dia-a-dia, e muito pior, pouco experienciadas, mas, como transformadores do mundo, temos a obrigação de fazermos a nossa parte mudando o nosso pequeno mundo. "O conhecimento é o alimento da alma" (Platão). Com esse pensamento o CRTR 9ª Região, juntamente com os profissionais das técnicas radiológicas no ano de 2015, realizou o evento: Radiologia solidária X Ciclo de Palestras.

A Radiologia Solidária teve sua primeira edição em 2015 no auditório da Faculdade ITOP em Palmas-TO, contando com palestras técnico-científicas de alto nível. As inscrições para o evento foram através de doações de alimentos os quais foram destinados ao Lar Batista, uma instituição de natureza filantrópica, educacional e social que acolhe crianças e adolescentes em situações de vulnerabilidade pessoal e social.

Execução

No dia seis de novembro de 2015 houve atendimento aos profissionais do estado do Tocantins entre 14:30 e 18:00 horas, na Delegacia de Radiologia de Palmas-TO situada na 104 Norte NE 03 Lt. 34 Nº 29 Sala 14 Plano Diretor Norte. No dia sete de novembro de 2015 as palestras foram realizadas no auditório da Faculdade ITOP situada à Avenida Nossa Senhora 2 Qd. 404 sul Centro, Palmas-TO tendo início as 08:00 e término as 16:30. Das 17:00 as 18:00 horas foi realizada solenidade de credenciamento aos novos profissionais da radiologia.

◦ Conclusão

Como planejado, tivemos um número satisfatório de profissionais e acadêmicos participando deste evento, atendendo as necessidades dos mesmos.

Solenidades De Credenciamento

Conforme planejamento prévio, foram realizados 13 (treze) eventos de solenidade de credenciamento com participação dos profissionais convocados, buscando esclarecer sobre os direitos e deveres como também o funcionamento do nosso regional, sendo 12 (doze) solenidades de credenciamento no estado de Goiás e uma no estado de Tocantins. Desta maneira, houve êxito no atendimento das necessidades de credenciamento, habilitando os novos tecnólogos e técnicos ao exercício legal de sua profissão.

Jornal eletrônico e Impresso

◦ Execução

No mês de novembro de 2015, foi feito um jornal eletrônico e impresso com objetivo de levar a todos os profissionais inscritos neste regional, informações e esclarecimentos sobre os serviços prestados por esta gestão.

Conclusão

Como planejado, o jornal foi publicado no site bem como enviado através dos Correios a todos os profissionais inscritos e extendendo a entrega a futuros profissionais.

Fiscalização

Conforme planejado, foram realizadas fiscalizações em Goiás e Tocantins, como pode-se verificar nos

relatórios de fiscalização.

◦ **Metas Gerais Alcançadas**

Cabe ressaltar que foram atingidos alguns objetivos para o ano de 2015. Todos os trabalhos foram realizados buscando dar o melhor para a categoria dos tecnólogos, técnicos e auxiliares de radiologia e, para obtermos tal êxito, contamos com total apoio de nossos conselheiros, com corpo técnico e administrativo. Mesmo com poucos recursos, procuramos intensificar os trabalhos e fiscalização.

4.3 DESEMPENHO ORÇAMENTÁRIO

Para o ano de 2015, foi estimado uma arrecadação referente a anuidade e outras rubricas, como mostra na tabela 4.3.1 - Orçamento anual, da dotação orçamentária anual, mas devido ao grande numero de inadimplência, não atingimos ao planejado, podendo ser analisada na tabela 4.3.3 - Receitas Realizadas.

Esta arrecadação, apesar de não termos atingido o planejado, estamos em uma margem que corresponde a situação de um modo geral, tendo como análise as dificuldades dos últimos dois anos.

A demonstração contábil está disponível nos desempenhos financeiros, correspondente a receitas que foram contabilizadas ao longo do ano de 2015, sendo percorrido todos os atos realizados desta gestão, que poderá ser verificado nas tabelas acima citadas.

No que se refere a despesa, pode ser analisado nas documentações que encontra-se nos arquivos anexos. Todos os trabalhos foram realizados buscando dar o melhor para a categoria das técnicas Radiologicas, para obtermos tal êxito contamos com total apoio de nossos copr de conselheiros, com o corpo técnico e administrativo.

4.3.1 ORÇAMENTO ANUAL

Conta contábil	Dotação Inicial		Suplementação		Redução		Orçado Final	
	Exercício Anterior	Exercício Atual	Exercício Anterior	Exercício Atual	Exercício Anterior	Exercício Atual	Exercício Anterior	Exercício Atual
6.2.1.1 - RECEITA A REALIZAR	1.158.821,74	1.434.218,93	0,00	0,00	0,00	0,00	1.158.821,74	1.434.218,93
6.2.1.1.1 - RECEITA CORRENTE	1.140.821,74	1.414.218,93	0,00	0,00	0,00	0,00	1.140.821,74	1.414.218,93
6.2.1.1.1.12 - RECEITAS DE CONTRIBUIÇÕES	843.075,13	1.061.360,00	0,00	0,00	0,00	0,00	843.075,13	1.061.360,00
6.2.1.1.1.12.40 - CONTRIBUIÇÃO DAS CATEGORIAS PROFISSIONAIS E ECONÔMICAS	843.075,13	1.061.360,00	0,00	0,00	0,00	0,00	843.075,13	1.061.360,00
6.2.1.1.1.12.40.01 - ANUIDADES - PESSOAS FÍSICAS	843.075,13	1.061.360,00	0,00	0,00	0,00	0,00	843.075,13	1.061.360,00
6.2.1.1.1.13 - RECEITAS PATRIMONIAIS	1.000,00	1.000,00	0,00	0,00	0,00	0,00	1.000,00	1.000,00
6.2.1.1.1.13.20 - RECEITAS DE VALORES MOBILIÁRIOS	1.000,00	1.000,00	0,00	0,00	0,00	0,00	1.000,00	1.000,00
6.2.1.1.1.16 - RECEITAS DE SERVIÇOS	128.910,00	147.260,00	0,00	0,00	0,00	0,00	128.910,00	147.260,00
6.2.1.1.1.16.01 - SERVIÇOS COMERCIAIS	1.000,00	1.000,00	0,00	0,00	0,00	0,00	1.000,00	1.000,00
6.2.1.1.1.16.13 - SERVIÇOS ADMINISTRATIVOS	127.910,00	146.260,00	0,00	0,00	0,00	0,00	127.910,00	146.260,00
6.2.1.1.1.17 - TRANSFERÊNCIAS CORRENTES	29.000,00	51.000,00	0,00	0,00	0,00	0,00	29.000,00	51.000,00
6.2.1.1.1.17.10 - TRANSFERÊNCIAS INTRAGOVERNAMENTAIS	5.000,00	40.000,00	0,00	0,00	0,00	0,00	5.000,00	40.000,00
6.2.1.1.1.17.10.02 - TRANSFERÊNCIAS DOS CRTRs	5.000,00	40.000,00	0,00	0,00	0,00	0,00	5.000,00	40.000,00
6.2.1.1.1.17.20 - TRANSFERÊNCIAS INTERGOVERNAMENTAIS	4.000,00	5.000,00	0,00	0,00	0,00	0,00	4.000,00	5.000,00
6.2.1.1.1.17.30 - TRANSFERÊNCIAS DE INSTITUIÇÕES PRIVADAS	20.000,00	6.000,00	0,00	0,00	0,00	0,00	20.000,00	6.000,00

6.2.1.1.1.19 - OUTRAS RECEITAS CORRENTES	138.836,61	153.598,93	0,00	0,00	0,00	0,00	138.836,61	153.598,93
6.2.1.1.1.19.10 - MULTAS E JUROS DE MORA	35.440,23	53.481,62	0,00	0,00	0,00	0,00	35.440,23	53.481,62
6.2.1.1.1.19.10.02 - MULTAS E JUROS DE MORA DAS CONTRIBUIÇÕES	4.250,00	7.865,12	0,00	0,00	0,00	0,00	4.250,00	7.865,12
6.2.1.1.1.19.10.04 - MULTAS E JUROS DE MORA DA DÍVIDA ATIVA DAS CONTRIBUIÇÕES	12.190,23	13.984,50	0,00	0,00	0,00	0,00	12.190,23	13.984,50
6.2.1.1.1.19.10.09 - MULTAS DE OUTRAS ORIGENS	19.000,00	31.632,00	0,00	0,00	0,00	0,00	19.000,00	31.632,00
6.2.1.1.1.19.32 - RECEITA DA DÍVIDA ATIVA	54.045,98	50.117,31	0,00	0,00	0,00	0,00	54.045,98	50.117,31
6.2.1.1.1.19.32.16 - RECEITA DA DÍVIDA ATIVA DE OUTRAS CONTRIBUIÇÕES	54.045,98	50.117,31	0,00	0,00	0,00	0,00	54.045,98	50.117,31
6.2.1.1.1.19.90 - RECEITAS DIVERSAS	49.350,40	50.000,00	0,00	0,00	0,00	0,00	49.350,40	50.000,00
6.2.1.1.1.19.90.02 - RECEITAS DE ÔNUS DE SUCUMBÊNCIA DE AÇÕES JUDICIAIS	4.350,00	3.000,00	0,00	0,00	0,00	0,00	4.350,00	3.000,00
6.2.1.1.2 - RECEITA DE CAPITAL	18.000,00	20.000,00	0,00	0,00	0,00	0,00	18.000,00	20.000,00
6.2.1.1.2.22 - ALIENAÇÃO DE BENS	18.000,00	20.000,00	0,00	0,00	0,00	0,00	18.000,00	20.000,00
6.2.2.1 - CRÉDITO DISPONÍVEL	1.158.821,74	1.434.218,93	115.886,14	51.920,52	115.886,14	51.920,52	1.158.821,74	1.434.218,93
6.2.2.1.1 - CRÉDITO DISPONÍVEL - DESPESAS CORRENTES	1.142.653,26	1.412.518,93	115.517,80	50.695,45	114.717,80	51.920,52	1.143.453,26	1.411.293,86
6.2.2.1.1.31 - VENCIMENTOS E VANTAGENS FIXAS - PESSOAL CIVIL - RGPS	336.896,89	352.173,00	4.800,00	10.136,98	39.106,85	12.031,42	302.590,04	350.278,56
6.2.2.1.1.31.90 - PESSOAL E ENCARGOS SOCIAIS - APLICAÇÕES DIRETAS	336.896,89	352.173,00	4.800,00	10.136,98	39.106,85	12.031,42	302.590,04	350.278,56
6.2.2.1.1.31.90.11 - VENCIMENTOS E VANTAGENS FIXAS - PESSOAL CIVIL	195.956,71	194.523,00	0,00	0,00	2.000,00	9.137,09	193.956,71	185.385,91
6.2.2.1.1.31.90.13 - OBRIGAÇÕES PATRONAIS	77.633,33	79.550,00	0,00	0,00	2.000,00	0,00	75.633,33	79.550,00
6.2.2.1.1.31.90.16 - OUTRAS DESPESAS								

VARIÁVEIS - PESSOAL CIVIL	7.500,00	9.500,00	0,00	3.000,00	4.500,00	257,35	3.000,00	12.242,65
6.2.2.1.1.31.90.91 - SENTENÇAS JUDICIAIS	3.050,00	6.600,00	0,00	0,00	2.450,00	2.500,00	600,00	4.100,00
6.2.2.1.1.31.90.92 - DESPESAS DE EXERCÍCIOS ANTERIORES	25.000,00	33.000,00	4.800,00	7.136,98	4.000,00	136,98	25.800,00	40.000,00
6.2.2.1.1.31.90.92.016 - DEA - OUTRAS DESPESAS VARIÁVEIS - PESSOAL CIVIL	25.000,00	33.000,00	4.800,00	7.136,98	4.000,00	136,98	25.800,00	40.000,00
6.2.2.1.1.31.90.94 - INDENIZAÇÕES E RESTITUIÇÕES TRABALHISTAS	27.756,85	29.000,00	0,00	0,00	24.156,85	0,00	3.600,00	29.000,00
6.2.2.1.1.33 - OUTRAS DESPESAS CORRENTES	805.756,37	1.060.345,93	110.717,80	40.558,47	75.610,95	39.889,10	840.863,22	1.061.015,30
6.2.2.1.1.33.10 - TRANSFERÊNCIAS INTRAGOVERNAMENTAIS	316.222,45	350.310,00	55.070,82	2.364,57	27.813,97	0,00	343.479,30	352.674,57
6.2.2.1.1.33.10.41 - CONTRIBUIÇÕES	316.222,45	350.310,00	55.070,82	2.364,57	27.813,97	0,00	343.479,30	352.674,57
6.2.2.1.1.33.50 - TRANSF. A INSTIT. PRIVADAS SEM FINS LUCRATIVOS	0,00	0,00	2.000,00	3.000,00	0,00	0,00	2.000,00	3.000,00
6.2.2.1.1.33.50.41 - CONTRIBUIÇÕES	0,00	0,00	2.000,00	3.000,00	0,00	0,00	2.000,00	3.000,00
6.2.2.1.1.33.90 - OUTRAS DESPESAS CORRENTES - APLICAÇÕES DIRETAS	489.533,92	710.035,93	53.646,98	35.193,90	47.796,98	39.889,10	495.383,92	705.340,73
6.2.2.1.1.33.90.14 - DIÁRIAS - PESSOAL CIVIL	30.000,00	40.000,00	0,00	0,00	0,00	0,00	30.000,00	40.000,00
6.2.2.1.1.33.90.30 - MATERIAL DE CONSUMO	36.005,40	54.500,00	6.736,40	261,10	7.006,00	1.760,00	35.735,80	53.001,10
6.2.2.1.1.33.90.31 - PREMIAÇÕES CULT., ART., CIENT., DESPORT., E OUTRAS	1.000,00	1.000,00	0,00	0,00	1.000,00	1.000,00	0,00	0,00
6.2.2.1.1.33.90.32 - MATERIAL DE DISTRIBUIÇÃO GRATUITA	820,00	1.500,00	950,00	0,00	90,00	0,00	1.680,00	1.500,00
6.2.2.1.1.33.90.33 - PASSAGENS E DESPESAS COM LOCOMOÇÃO	4.300,00	7.400,00	3.234,62	7.068,22	300,00	0,00	7.234,62	14.468,22
6.2.2.1.1.33.90.35 - SERVIÇOS DE CONSULTORIA	91.260,00	104.800,00	1.300,00	0,00	300,00	0,00	92.260,00	104.800,00
6.2.2.1.1.33.90.36 - OUTROS SERVIÇOS DE TERCEIROS - PESSOA FÍSICA	90.800,32	147.600,00	0,00	5.413,00	11.786,36	14.294,05	79.013,96	138.718,95

6.2.2.1.1.33.90.37 - LOCAÇÃO DE MÃO-DE-OBRA	4.700,00	6.400,00	0,00	0,00	1.400,00	0,00	3.300,00	6.400,00
6.2.2.1.1.33.90.39 - OUTROS SERVIÇOS DE TERCEIROS - PESSOA JURÍDICA	142.000,00	210.500,00	29.628,57	14.597,09	21.914,62	19.713,00	149.713,95	205.384,09
6.2.2.1.1.33.90.47 - OBRIGAÇÕES TRIBUTÁRIAS E CONTRIBUTIVAS	13.648,20	17.400,00	10.427,39	7.054,49	4.000,00	3.122,05	20.075,59	21.332,44
6.2.2.1.1.33.90.47.003 - MULTAS SOBRE OBRIGAÇÕES TRIBUTÁRIAS E CONTRIBUTIVAS	4.000,00	7.000,00	9.000,00	4.516,10	0,00	0,00	13.000,00	11.516,10
6.2.2.1.1.33.90.49 - AUXÍLIO TRANSPORTE	500,00	500,00	0,00	0,00	0,00	0,00	500,00	500,00
6.2.2.1.1.33.90.93 - INDENIZAÇÕES E RESTITUIÇÕES	74.500,00	118.435,93	1.370,00	0,00	0,00	0,00	75.870,00	118.435,93
6.2.2.1.2 - CRÉDITO DISPONÍVEL - DESPESAS DE CAPITAL	16.168,48	21.700,00	368,34	1.225,07	1.168,34	0,00	15.368,48	22.925,07
6.2.2.1.2.44 - INVESTIMENTOS	15.168,48	20.700,00	368,34	1.225,07	1.168,34	0,00	14.368,48	21.925,07
6.2.2.1.2.44.90 - INVESTIMENTOS - APLICAÇÕES DIRETAS	15.168,48	20.700,00	368,34	1.225,07	1.168,34	0,00	14.368,48	21.925,07
6.2.2.1.2.44.90.51 - OBRAS E INSTALAÇÕES	5.200,00	5.200,00	0,00	0,00	0,00	0,00	5.200,00	5.200,00
6.2.2.1.2.44.90.52 - EQUIPAMENTOS E MATERIAL PERMANENTE	9.968,48	15.500,00	368,34	1.225,07	1.168,34	0,00	9.168,48	16.725,07
6.2.2.1.2.46 - AMORTIZAÇÃO DA DÍVIDA	1.000,00	1.000,00	0,00	0,00	0,00	0,00	1.000,00	1.000,00
6.2.2.1.2.46.90 - AMORTIZAÇÃO DA DÍVIDA - APLICAÇÕES DIRETAS	1.000,00	1.000,00	0,00	0,00	0,00	0,00	1.000,00	1.000,00
6.2.2.1.2.46.90.71 - PRINCIPAL DA DÍVIDA CONTRATUAL RESGATADO	1.000,00	1.000,00	0,00	0,00	0,00	0,00	1.000,00	1.000,00
TOTAIS:	1.158.821,74	1.434.218,93	0,00	0,00	0,00	0,00	1.158.821,74	1.434.218,93

4.3.2 TRANSFERÊNCIAS

Introdução à execução transferências de recursos

Conta: 3.5.1.1.1 - TRANSFERENCIAS CORRENTES Saldo anterior:

Acumulado até o dia: 31.12.2015 R\$ 270.867,84

Conselho Regional de Técnicos em Radiologia 9ª Região

Beneficiário	Modalidade	Situação	Data Início	Data Término	Valor Total Pactuado	Valor Total Repassado
CONSELHO NACIONAL DE TÉCNICOS EM RADIOLOGIA	Contrato de repasse	Adimplente	01/01/2015	31/12/2015	R\$ 812.684,78	R\$ 270.867,84

4.3.3 RECEITAS

Conta contábil	Orçado (dotações + reformulações + transposições até 31/12)	Receita Bruta (total das receitas efetivas)	Repasses	Diferença (Orçado - Arrecadado)
6.2.1.2 - 6.2.1.2 - RECEITA REALIZADA	1.434.218,93	899.516,76	COTA PARTE (1/3) 266.631,25 Total: 266.631,25	534.702,17
6.2.1.2.1 - 6.2.1.2.1 - RECEITA CORRENTE	1.414.218,93	892.876,76	COTA PARTE (1/3) 266.631,25 Total: 266.631,25	521.342,17
6.2.1.2.1.12 - 6.2.1.2.1.12 - RECEITAS DE CONTRIBUIÇÕES	1.061.360,00	804.488,33	COTA PARTE (1/3) 266.631,25 Total: 266.631,25	256.871,67
6.2.1.2.1.12.40 - 6.2.1.2.1.12.40 - CONTRIBUIÇÃO DAS CATEGORIAS PROFISSIONAIS E ECONÔMICAS	1.061.360,00	804.488,33	COTA PARTE (1/3) 266.631,25 Total: 266.631,25	256.871,67
6.2.1.2.1.12.40.01 - 6.2.1.2.1.12.40.01 - ANUIDADES - PESSOAS FÍSICAS	1.061.360,00	804.488,33	COTA PARTE (1/3) 266.631,25 Total: 266.631,25	256.871,67
6.2.1.2.1.12.40.01.001 - 6.2.1.2.1.12.40.01.001 - ANUIDADES DO EXERCÍCIO - P.F. REPASSE AUTOMÁTICO	964.015,00	799.974,81	COTA PARTE (1/3) 266.631,25 Total: 266.631,25	164.040,19
6.2.1.2.1.12.40.01.002 - 6.2.1.2.1.12.40.01.002 - ANUIDADES DE EXERCÍCIOS ANTERIORES - P.F.	97.345,00	2.094,27	COTA PARTE (1/3) 0,00 Total: 0,00	95.250,73
6.2.1.2.1.12.40.01.003 - 6.2.1.2.1.12.40.01.003 - ANUIDADE PESSOAS FÍSICAS EXERCÍCIO	0,00	2.419,25	COTA PARTE (1/3) 0,00 Total: 0,00	-2.419,25
6.2.1.2.1.13 - 6.2.1.2.1.13 - RECEITAS PATRIMONIAIS	1.000,00	11.239,88	COTA PARTE (1/3) 0,00	-10.239,88

			Total:	0,00	
6.2.1.2.1.13.20 - 6.2.1.2.1.13.20 - RECEITAS DE VALORES MOBILIÁRIOS	1.000,00	11.239,88	COTA PARTE (1/3) Total:	0,00 0,00	-10.239,88
6.2.1.2.1.13.20.01 - 6.2.1.2.1.13.20.01 - JUROS DE TÍTULOS DE RENDA	1.000,00	11.239,88	COTA PARTE (1/3) Total:	0,00 0,00	-10.239,88
6.2.1.2.1.16 - 6.2.1.2.1.16 - RECEITAS DE SERVIÇOS	147.260,00	49.165,54	COTA PARTE (1/3) Total:	0,00 0,00	98.094,46
6.2.1.2.1.16.01 - 6.2.1.2.1.16.01 - SERVIÇOS COMERCIAIS	1.000,00	0,00	Total:	0,00 0,00	1.000,00
6.2.1.2.1.16.01.01 - 6.2.1.2.1.16.01.01 - SERV. DE COMERCIALIZAÇÃO DE EDITAIS, LIVROS, PERIÓDICOS E PUBLICIDADE	1.000,00	0,00	Total:	0,00 0,00	1.000,00
6.2.1.2.1.16.13 - 6.2.1.2.1.16.13 - SERVIÇOS ADMINISTRATIVOS	146.260,00	49.165,54	COTA PARTE (1/3) Total:	0,00 0,00	97.094,46
6.2.1.2.1.16.13.01 - 6.2.1.2.1.16.13.01 - TAXA DE INSCRIÇÃO - PESSOAS FÍSICAS	45.600,00	31.574,56	COTA PARTE (1/3) Total:	0,00 0,00	14.025,44
6.2.1.2.1.16.13.02 - 6.2.1.2.1.16.13.02 - EXPEDIÇÃO DE IDENTIDADE PROFISSIONAL	18.600,00	15,00	COTA PARTE (1/3) Total:	0,00 0,00	18.585,00
6.2.1.2.1.16.13.03 - 6.2.1.2.1.16.13.03 - EXPEDIÇÃO DE CERTIFICADOS	3.400,00	0,00	Total:	0,00 0,00	3.400,00
6.2.1.2.1.16.13.04 - 6.2.1.2.1.16.13.04 - ANOTAÇÃO DE RESPONSABILIDADE	9.000,00	10.025,01	COTA PARTE (1/3)	0,00	-1.025,01

TÉCNICA (SUPERVISOR TÉCNICO)			Total:	0,00	
6.2.1.2.1.16.13.05 - 6.2.1.2.1.16.13.05 - REATIVAÇÃO DE INSCRIÇÃO OU DE REGISTRO PROFISSIONAL - PF	5.600,00	1.700,00	COTA PARTE (1/3) Total:	0,00 0,00	3.900,00
6.2.1.2.1.16.13.06 - 6.2.1.2.1.16.13.06 - TAXA DE INSCRIÇÃO - PESSOA JURÍDICA	2.560,00	279,00	COTA PARTE (1/3) Total:	0,00 0,00	2.281,00
6.2.1.2.1.16.13.07 - 6.2.1.2.1.16.13.07 - EXPEDIÇÃO DE CERTIFICADOS/REGISTROS/CADASTROS - PJ	3.500,00	95,00	COTA PARTE (1/3) Total:	0,00 0,00	3.405,00
6.2.1.2.1.16.13.10 - 6.2.1.2.1.16.13.10 - TAXA DE INSCRIÇÃO EM CURSOS E SEMINÁRIOS	50.000,00	2.440,00	COTA PARTE (1/3) Total:	0,00 0,00	47.560,00
6.2.1.2.1.16.13.11 - 6.2.1.2.1.16.13.11 - SERVIÇOS DE FOTOCOPIAS	6.000,00	3.036,97	COTA PARTE (1/3) Total:	0,00 0,00	2.963,03
6.2.1.2.1.16.13.13 - 6.2.1.2.1.16.13.13 - OUTROS SERV ADMINISTRATIVOS	2.000,00	0,00	Total:	0,00 0,00	2.000,00
6.2.1.2.1.17 - 6.2.1.2.1.17 - TRANSFERÊNCIAS CORRENTES	51.000,00	15.746,00	COTA PARTE (1/3) Total:	0,00 0,00	35.254,00
6.2.1.2.1.17.10 - 6.2.1.2.1.17.10 - TRANSFERÊNCIAS INTRAGOVERNAMENTAIS	40.000,00	14.504,00	COTA PARTE (1/3) Total:	0,00 0,00	25.496,00
6.2.1.2.1.17.10.01 - 6.2.1.2.1.17.10.01 - TRANSFERÊNCIAS DO CONTER	0,00	10.340,00	COTA PARTE (1/3) Total:	0,00 0,00	-10.340,00
6.2.1.2.1.17.10.01.005 - 6.2.1.2.1.17.10.01.005 - DOAÇÃO PARA	0,00	10.340,00	COTA PARTE (1/3)	0,00	-10.340,00

ATIVIDADE DE FISCALIZAÇÃO - EXERCÍCIO CORRENTE			Total:	0,00	
6.2.1.2.1.17.10.02 - 6.2.1.2.1.17.10.02 - TRANSFERÊNCIAS DOS CRTRs	40.000,00	4.164,00	COTA PARTE (1/3) Total:	0,00 0,00	35.836,00
6.2.1.2.1.17.10.02.099 - 6.2.1.2.1.17.10.02.099 - OUTRAS TRANSFERÊNCIAS DOS CRTRs	40.000,00	4.164,00	COTA PARTE (1/3) Total:	0,00 0,00	35.836,00
6.2.1.2.1.17.20 - 6.2.1.2.1.17.20 - TRANSFERÊNCIAS INTERGOVERNAMENTAIS	5.000,00	0,00	Total:	0,00 0,00	5.000,00
6.2.1.2.1.17.20.01 - 6.2.1.2.1.17.20.01 - TRANSFERÊNCIAS DOS ESTADOS E SUAS ENTIDADES	2.000,00	0,00	Total:	0,00 0,00	2.000,00
6.2.1.2.1.17.20.02 - 6.2.1.2.1.17.20.02 - TRANSFERÊNCIAS DOS MUNICÍPIOS E SUAS ENTIDADES	3.000,00	0,00	Total:	0,00 0,00	3.000,00
6.2.1.2.1.17.30 - 6.2.1.2.1.17.30 - TRANSFERÊNCIAS DE INSTITUIÇÕES PRIVADAS	6.000,00	0,00	Total:	0,00 0,00	6.000,00
6.2.1.2.1.17.30.01 - 6.2.1.2.1.17.30.01 - TRANSFERÊNCIAS DE INSTITUIÇÕES PRIVADAS	6.000,00	0,00	Total:	0,00 0,00	6.000,00
6.2.1.2.1.17.50 - 6.2.1.2.1.17.50 - TRANSFERÊNCIAS DE PESSOAS	0,00	1.242,00	COTA PARTE (1/3) Total:	0,00 0,00	-1.242,00
6.2.1.2.1.19 - 6.2.1.2.1.19 - OUTRAS RECEITAS CORRENTES	153.598,93	3.932,06	COTA PARTE (1/3) Total:	0,00 0,00	149.666,87
6.2.1.2.1.19.10 - 6.2.1.2.1.19.10 - MULTAS E JUROS DE MORA	53.481,62	3.568,33	COTA PARTE (1/3)	0,00	49.913,29

			Total:	0,00	
6.2.1.2.1.19.10.02 - 6.2.1.2.1.19.10.02 - MULTAS E JUROS DE MORA DAS CONTRIBUIÇÕES	7.865,12	0,00	Total:	0,00	7.865,12
6.2.1.2.1.19.10.02.001 - 6.2.1.2.1.19.10.02.001 - MULTAS SOBRE ANUIDADES DE PESSOAS FÍSICAS	3.500,00	0,00	Total:	0,00	3.500,00
6.2.1.2.1.19.10.02.002 - 6.2.1.2.1.19.10.02.002 - JUROS SOBRE ANUIDADES DE PESSOAS FÍSICAS	4.365,12	0,00	Total:	0,00	4.365,12
6.2.1.2.1.19.10.04 - 6.2.1.2.1.19.10.04 - MULTAS E JUROS DE MORA DA DÍVIDA ATIVA DAS CONTRIBUIÇÕES	13.984,50	0,00	Total:	0,00	13.984,50
6.2.1.2.1.19.10.04.001 - 6.2.1.2.1.19.10.04.001 - MULTAS DE MORA DA DÍVIDA ATIVA DE PESSOAS FÍSICAS	5.632,00	0,00	Total:	0,00	5.632,00
6.2.1.2.1.19.10.04.003 - 6.2.1.2.1.19.10.04.003 - JUROS DE MORA DA DÍVIDA ATIVA DE PESSOAS FÍSICAS	8.352,50	0,00	Total:	0,00	8.352,50
6.2.1.2.1.19.10.09 - 6.2.1.2.1.19.10.09 - MULTAS DE OUTRAS ORIGENS	31.632,00	3.568,33	COTA PARTE (1/3) Total:	0,00 0,00	28.063,67
6.2.1.2.1.19.10.09.098 - 6.2.1.2.1.19.10.09.098 - MULTAS DE ELEIÇÕES	5.000,00	0,00	Total:	0,00 0,00	5.000,00
6.2.1.2.1.19.10.09.099 - 6.2.1.2.1.19.10.09.099 - OUTRAS MULTAS	26.632,00	857,94	COTA PARTE (1/3) Total:	0,00 0,00	25.774,06
6.2.1.2.1.19.10.09.100 - 6.2.1.2.1.19.10.09.100 - OUTRAS MULTAS -	0,00	2.710,39	COTA PARTE (1/3)	0,00	-2.710,39

REPASSE AUTOMÁTICO			Total:	0,00	
6.2.1.2.1.19.10.09.100.001 - 6.2.1.2.1.19.10.09.100.001 - OUTRAS MULTAS	0,00	2.710,39	COTA PARTE (1/3) Total:	0,00 0,00	-2.710,39
6.2.1.2.1.19.20 - 6.2.1.2.1.19.20 - INDENIZAÇÕES E RESTITUIÇÕES	0,00	363,73	COTA PARTE (1/3) Total:	0,00 0,00	-363,73
6.2.1.2.1.19.20.02 - 6.2.1.2.1.19.20.02 - RESTITUIÇÕES	0,00	363,73	COTA PARTE (1/3) Total:	0,00 0,00	-363,73
6.2.1.2.1.19.20.02.007 - 6.2.1.2.1.19.20.02.007 - RECUPERAÇÃO DE DESPEAS DE EXERCÍCIOS	0,00	363,73	COTA PARTE (1/3) Total:	0,00 0,00	-363,73
6.2.1.2.1.19.32 - 6.2.1.2.1.19.32 - RECEITA DA DÍVIDA ATIVA	50.117,31	0,00	Total:	0,00 0,00	50.117,31
6.2.1.2.1.19.32.16 - 6.2.1.2.1.19.32.16 - RECEITA DA DÍVIDA ATIVA DE OUTRAS CONTRIBUIÇÕES	50.117,31	0,00	Total:	0,00 0,00	50.117,31
6.2.1.2.1.19.32.16.001 - 6.2.1.2.1.19.32.16.001 - DÍVIDA ATIVA PESSOA FÍSICA - PRINCIPAL	50.117,31	0,00	Total:	0,00 0,00	50.117,31
6.2.1.2.1.19.90 - 6.2.1.2.1.19.90 - RECEITAS DIVERSAS	50.000,00	0,00	Total:	0,00 0,00	50.000,00
6.2.1.2.1.19.90.02 - 6.2.1.2.1.19.90.02 - RECEITAS DE ÔNUS DE SUCUMBÊNCIA DE AÇÕES JUDICIAIS	3.000,00	0,00	Total:	0,00 0,00	3.000,00
6.2.1.2.1.19.90.02.001 - 6.2.1.2.1.19.90.02.001 - RECEITA DE	3.000,00	0,00		0,00	3.000,00

HONORÁRIOS DE ADVOGADOS			Total:	0,00	
6.2.1.2.1.19.90.99 - 6.2.1.2.1.19.90.99 - OUTRAS RECEITAS	47.000,00	0,00	Total:	0,00	47.000,00
6.2.1.2.1.20 - 6.2.1.2.1.20 - DEPÓSITOS DIVERSAS ORIGENS - NÃO IDENTIFICADOS	0,00	8.304,95	COTA PARTE (1/3) Total:	0,00	-8.304,95
6.2.1.2.2 - 6.2.1.2.2 - RECEITA DE CAPITAL	20.000,00	6.640,00	COTA PARTE (1/3) Total:	0,00	13.360,00
6.2.1.2.2.22 - 6.2.1.2.2.22 - ALIENAÇÃO DE BENS	20.000,00	0,00	Total:	0,00	20.000,00
6.2.1.2.2.22.10 - 6.2.1.2.2.22.10 - ALIENAÇÃO DE BENS MÓVEIS	20.000,00	0,00	Total:	0,00	20.000,00
6.2.1.2.2.24 - 6.2.1.2.2.24 - TRANSFERÊNCIAS DE CAPITAL	0,00	6.640,00	COTA PARTE (1/3) Total:	0,00	-6.640,00
6.2.1.2.2.24.10 - 6.2.1.2.2.24.10 - TRANSFERÊNCIAS INTRAGOVERNAMENTAIS	0,00	6.640,00	COTA PARTE (1/3) Total:	0,00	-6.640,00
6.2.1.2.2.24.10.01 - 6.2.1.2.2.24.10.01 - TRANSFERÊNCIAS DO CONTER	0,00	6.640,00	COTA PARTE (1/3) Total:	0,00	-6.640,00
6.2.1.2.2.24.10.01.005 - 6.2.1.2.2.24.10.01.005 - AUXÍLIOS PARA INVESTIMENTOS	0,00	6.640,00	COTA PARTE (1/3) Total:	0,00	-6.640,00

4.3.4 DESPESAS

DESPESAS CORRENTES								
Grupos de Despesa	Empenhada		Liquidada		Rp. não processado		Valores Pagos	
	2014	2015	2014	2015	2014	2015	2014	2015
6.2.2.1.1.31 - VENCIMENTOS E VANTAGENS FIXAS - PESSOAL CIVIL - RGPS	174.348,13	170.141,93	173.877,88	170.141,93	0,00	0,00	173.877,88	170.141,93
6.2.2.1.1.31.90 - PESSOAL E ENCARGOS SOCIAIS - APLICAÇÕES DIRETAS	174.348,13	170.141,93	173.877,88	170.141,93	0,00	0,00	173.877,88	170.141,93
6.2.2.1.1.31.90.11 - VENCIMENTOS E VANTAGENS FIXAS - PESSOAL CIVIL	85.150,60	76.632,68	85.150,60	76.632,68	0,00	0,00	85.150,60	76.632,68
6.2.2.1.1.31.90.11.001 - VENCIMENTOS E SALÁRIOS	67.658,33	60.888,65	67.658,33	60.888,65	0,00	0,00	67.658,33	60.888,65
6.2.2.1.1.31.90.11.007 - GRATIFICAÇÃO POR TEMPO DE SERVIÇO	0,00	0,00	0,00	0,00	0,00	0,00	0,00	0,00
6.2.2.1.1.31.90.11.008 - FÉRIAS VENCIDAS E PROPORCIONAIS	10.327,53	8.302,58	10.327,53	8.302,58	0,00	0,00	10.327,53	8.302,58
6.2.2.1.1.31.90.11.009 - 13º SALÁRIO	7.164,74	7.441,45	7.164,74	7.441,45	0,00	0,00	7.164,74	7.441,45
6.2.2.1.1.31.90.11.010 - ABONO DE FÉRIAS (1/3) - CF/88	0,00	0,00	0,00	0,00	0,00	0,00	0,00	0,00
6.2.2.1.1.31.90.11.011 - ABONO PECUNIÁRIO DE FÉRIAS	0,00	0,00	0,00	0,00	0,00	0,00	0,00	0,00
6.2.2.1.1.31.90.11.099 - OUTROS VENCIMENTOS E VANTAGENS FIXAS	0,00	0,00	0,00	0,00	0,00	0,00	0,00	0,00
6.2.2.1.1.31.90.13 - OBRIGAÇÕES PATRONAIS	62.169,61	54.540,21	62.169,61	54.540,21	0,00	0,00	62.169,61	54.540,21
6.2.2.1.1.31.90.13.001 - FGTS	10.569,85	9.444,26	10.569,85	9.444,26	0,00	0,00	10.569,85	9.444,26
6.2.2.1.1.31.90.13.002 - INSS - CONTRIBUIÇÕES PREVIDENCIÁRIAS	50.312,44	44.027,80	50.312,44	44.027,80	0,00	0,00	50.312,44	44.027,80

6.2.2.1.1.31.90.13.004 - PIS/PASEP - CONTRIBUIÇÃO S/ FOLHA DE PAGTO.	1.287,32	1.068,15	1.287,32	1.068,15	0,00	0,00	1.287,32	1.068,15
6.2.2.1.1.31.90.16 - OUTRAS DESPESAS VARIÁVEIS - PESSOAL CIVIL	2.332,65	6.832,06	1.862,40	6.832,06	0,00	0,00	1.862,40	6.832,06
6.2.2.1.1.31.90.16.003 - SERVIÇOS EXTRAORDINÁRIOS E DSR	0,00	0,00	0,00	0,00	0,00	0,00	0,00	0,00
6.2.2.1.1.31.90.16.005 - AUXÍLIO-EDUCAÇÃO	0,00	0,00	0,00	0,00	0,00	0,00	0,00	0,00
6.2.2.1.1.31.90.16.099 - OUTRAS DESPESAS VARIÁVEIS	2.332,65	6.832,06	1.862,40	6.832,06	0,00	0,00	1.862,40	6.832,06
6.2.2.1.1.31.90.91 - SENTENÇAS JUDICIAIS	0,00	0,00	0,00	0,00	0,00	0,00	0,00	0,00
6.2.2.1.1.31.90.91.002 - SETENÇAS JUDICIAIS TRANSITADAS EM JULGADO	0,00	0,00	0,00	0,00	0,00	0,00	0,00	0,00
6.2.2.1.1.31.90.91.003 - DECISÕES JUDICIAIS	0,00	0,00	0,00	0,00	0,00	0,00	0,00	0,00
6.2.2.1.1.31.90.92 - DESPESAS DE EXERCÍCIOS ANTERIORES	24.695,27	32.136,98	24.695,27	32.136,98	0,00	0,00	24.695,27	32.136,98
6.2.2.1.1.31.90.92.016 - DEA - OUTRAS DESPESAS VARIÁVEIS - PESSOAL CIVIL	24.695,27	32.136,98	24.695,27	32.136,98	0,00	0,00	24.695,27	32.136,98
6.2.2.1.1.31.90.92.016.001 - AUXÍLIO ALIMENTAÇÃO	24.695,27	32.136,98	24.695,27	32.136,98	0,00	0,00	24.695,27	32.136,98
6.2.2.1.1.31.90.92.016.002 - AUXÍLIO TRANSPORTE	0,00	0,00	0,00	0,00	0,00	0,00	0,00	0,00
6.2.2.1.1.31.90.94 - INDENIZAÇÕES E RESTITUIÇÕES TRABALHISTAS	0,00	0,00	0,00	0,00	0,00	0,00	0,00	0,00
6.2.2.1.1.31.90.94.002 - AVISO PRÉVIO INDENIZADO	0,00	0,00	0,00	0,00	0,00	0,00	0,00	0,00
6.2.2.1.1.31.90.94.005 - FGTS - FUNDO DE GARANTIA POR TEMPO DE SERVIÇO - PDV	0,00	0,00	0,00	0,00	0,00	0,00	0,00	0,00

6.2.2.1.1.31.90.94.099 - OUTRAS INDENIZAÇÕES TRABALHISTAS	0,00	0,00	0,00	0,00	0,00	0,00	0,00	0,00
6.2.2.1.1.33 - OUTRAS DESPESAS CORRENTES	691.274,64	680.680,80	691.274,64	680.680,80	0,00	0,00	691.274,64	680.680,80
6.2.2.1.1.33.10 - TRANSFERÊNCIAS INTRAGOVERNAMENTAIS	291.141,54	273.232,41	291.141,54	273.232,41	0,00	0,00	291.141,54	273.232,41
6.2.2.1.1.33.10.41 - CONTRIBUIÇÕES	291.141,54	273.232,41	291.141,54	273.232,41	0,00	0,00	291.141,54	273.232,41
6.2.2.1.1.33.10.41.001 - TRANSFERÊNCIA PARA O CONTER - COTA-PARTE (1/3)	268.955,51	270.867,84	268.955,51	270.867,84	0,00	0,00	268.955,51	270.867,84
6.2.2.1.1.33.10.41.002 - OUTRAS TRANSFERÊNCIAS AO CONTER	22.186,03	2.364,57	22.186,03	2.364,57	0,00	0,00	22.186,03	2.364,57
6.2.2.1.1.33.50 - TRANSF. A INSTIT. PRIVADAS SEM FINS LUCRATIVOS	937,15	1.021,42	937,15	1.021,42	0,00	0,00	937,15	1.021,42
6.2.2.1.1.33.50.41 - CONTRIBUIÇÕES	937,15	1.021,42	937,15	1.021,42	0,00	0,00	937,15	1.021,42
6.2.2.1.1.33.50.41.002 - ENTIDADES REPRESENTATIVAS DE CLASSE	937,15	1.021,42	937,15	1.021,42	0,00	0,00	937,15	1.021,42
6.2.2.1.1.33.90 - OUTRAS DESPESAS CORRENTES - APLICAÇÕES DIRETAS	399.195,95	406.426,97	399.195,95	406.426,97	0,00	0,00	399.195,95	406.426,97
6.2.2.1.1.33.90.14 - DIÁRIAS - PESSOAL CIVIL	27.375,00	20.375,00	27.375,00	20.375,00	0,00	0,00	27.375,00	20.375,00
6.2.2.1.1.33.90.14.001 - DIÁRIAS NO PAÍS - SERVIDORES	27.375,00	20.375,00	27.375,00	20.375,00	0,00	0,00	27.375,00	20.375,00
6.2.2.1.1.33.90.30 - MATERIAL DE CONSUMO	25.925,80	21.906,21	25.925,80	21.906,21	0,00	0,00	25.925,80	21.906,21
6.2.2.1.1.33.90.30.001 - GÁS, COMBUSTÍVEIS E LUBRIFICANTES AUTOMOTIVOS	8.198,36	6.231,67	8.198,36	6.231,67	0,00	0,00	8.198,36	6.231,67
6.2.2.1.1.33.90.30.002 - GÊNERO DE ALIMENTAÇÃO	591,50	584,63	591,50	584,63	0,00	0,00	591,50	584,63
6.2.2.1.1.33.90.30.003 - MATERIAL PARA FESTIVIDADES E HOMENAGENS	1.392,80	820,80	1.392,80	820,80	0,00	0,00	1.392,80	820,80
6.2.2.1.1.33.90.30.004 - MATERIAL DE	7.259,46	4.455,25	7.259,46	4.455,25	0,00	0,00	7.259,46	4.455,25

EXPEDIENTE								
6.2.2.1.1.33.90.30.005 - MATERIAL DE INFORMÁTICA	0,00	0,00	0,00	0,00	0,00	0,00	0,00	0,00
6.2.2.1.1.33.90.30.007 - MATERIAL DE COPA E COZINHA	909,60	762,35	909,60	762,35	0,00	0,00	909,60	762,35
6.2.2.1.1.33.90.30.008 - MATERIAL DE LIMPEZA E PRODUTOS DE HIGIENIZAÇÃO	650,74	786,12	650,74	786,12	0,00	0,00	650,74	786,12
6.2.2.1.1.33.90.30.009 - UNIFORMES, TECIDOS E AVIAMENTOS	1.436,40	2.261,10	1.436,40	2.261,10	0,00	0,00	1.436,40	2.261,10
6.2.2.1.1.33.90.30.010 - MATERIAL PARA MANUTENÇÃO DE BENS IMÓVEIS/INSTALAÇÕES	0,00	0,00	0,00	0,00	0,00	0,00	0,00	0,00
6.2.2.1.1.33.90.30.011 - MATERIAL PARA MANUTENÇÃO DE BENS MÓVEIS	0,00	258,88	0,00	258,88	0,00	0,00	0,00	258,88
6.2.2.1.1.33.90.30.012 - MATERIAL ELÉTRICO, ELETRÔNICO E DE TELEFONIA	414,91	0,00	414,91	0,00	0,00	0,00	414,91	0,00
6.2.2.1.1.33.90.30.013 - MATERIAL PARA ÁUDIO, VÍDEO E FOTO	0,00	0,00	0,00	0,00	0,00	0,00	0,00	0,00
6.2.2.1.1.33.90.30.014 - MATERIAL PARA MANUTENÇÃO DE VEÍCULOS	3.047,85	587,62	3.047,85	587,62	0,00	0,00	3.047,85	587,62
6.2.2.1.1.33.90.30.015 - MATERIAL PARA UTILIZAÇÃO EM GRÁFICA	0,00	0,00	0,00	0,00	0,00	0,00	0,00	0,00
6.2.2.1.1.33.90.30.016 - MATERIAL BIBLIOGRÁFICO NÃO IMOBILIZÁVEL	0,00	0,00	0,00	0,00	0,00	0,00	0,00	0,00
6.2.2.1.1.33.90.30.017 - AQUISIÇÃO DE SOFTWARE DE BASE	0,00	0,00	0,00	0,00	0,00	0,00	0,00	0,00
6.2.2.1.1.33.90.30.096 - MATERIAL DE CONSUMO - SUPRIMENTO DE FUNDOS	1.500,00	4.987,79	1.500,00	4.987,79	0,00	0,00	1.500,00	4.987,79
6.2.2.1.1.33.90.30.099 - OUTROS MATERIAIS DE CONSUMO	524,18	170,00	524,18	170,00	0,00	0,00	524,18	170,00

6.2.2.1.1.33.90.32 - MATERIAL DE DISTRIBUIÇÃO GRATUITA	1.016,20	0,00	1.016,20	0,00	0,00	0,00	1.016,20	0,00
6.2.2.1.1.33.90.32.002 - MATERIAL PARA CERIMONIAL	0,00	0,00	0,00	0,00	0,00	0,00	0,00	0,00
6.2.2.1.1.33.90.32.003 - MATERIAL PARA DIVULGAÇÃO	0,00	0,00	0,00	0,00	0,00	0,00	0,00	0,00
6.2.2.1.1.33.90.32.099 - OUTROS MATERIAIS DE DISTRIBUIÇÃO GRATUITA	1.016,20	0,00	1.016,20	0,00	0,00	0,00	1.016,20	0,00
6.2.2.1.1.33.90.33 - PASSAGENS E DESPESAS COM LOCOMOÇÃO	7.234,62	12.460,70	7.234,62	12.460,70	0,00	0,00	7.234,62	12.460,70
6.2.2.1.1.33.90.33.001 - PASSAGENS PARA O PAÍS	7.234,62	12.460,70	7.234,62	12.460,70	0,00	0,00	7.234,62	12.460,70
6.2.2.1.1.33.90.33.003 - LOCAÇÃO DE MEIOS DE TRANSPORTE	0,00	0,00	0,00	0,00	0,00	0,00	0,00	0,00
6.2.2.1.1.33.90.33.005 - PEDÁGIOS E ESTACIONAMENTOS	0,00	0,00	0,00	0,00	0,00	0,00	0,00	0,00
6.2.2.1.1.33.90.35 - SERVIÇOS DE CONSULTORIA	88.518,73	87.527,15	88.518,73	87.527,15	0,00	0,00	88.518,73	87.527,15
6.2.2.1.1.33.90.35.001 - ASSESSORIA E CONSULTORIA TÉCNICA OU JURÍDICA - PESSOA FÍSICA	0,00	0,00	0,00	0,00	0,00	0,00	0,00	0,00
6.2.2.1.1.33.90.35.002 - ASSESSORIA E CONSULTORIA TÉCNICA OU JURÍDICA - PESSOA JURÍDICA	76.863,15	76.737,15	76.863,15	76.737,15	0,00	0,00	76.863,15	76.737,15
6.2.2.1.1.33.90.35.003 - AUDITORIA EXTERNA - PESSOA FÍSICA	0,00	0,00	0,00	0,00	0,00	0,00	0,00	0,00
6.2.2.1.1.33.90.35.009 - OUTROS SERVIÇOS DE CONSULTORIA - PESSOA FÍSICA	10.943,08	10.790,00	10.943,08	10.790,00	0,00	0,00	10.943,08	10.790,00
6.2.2.1.1.33.90.35.010 - OUTROS SERVIÇOS DE CONSULTORIA - PESSOA JURÍDICA	712,50	0,00	712,50	0,00	0,00	0,00	712,50	0,00

6.2.2.1.1.33.90.36 - OUTROS SERVIÇOS DE TERCEIROS - PESSOA FÍSICA	35.763,22	68.764,37	35.763,22	68.764,37	0,00	0,00	35.763,22	68.764,37
6.2.2.1.1.33.90.36.002 - SERVIÇOS TÉCNICOS PROFISSIONAIS	3.528,00	11.264,00	3.528,00	11.264,00	0,00	0,00	3.528,00	11.264,00
6.2.2.1.1.33.90.36.003 - ESTAGIÁRIOS E MENORES APRENDIZES	9.420,00	20.700,00	9.420,00	20.700,00	0,00	0,00	9.420,00	20.700,00
6.2.2.1.1.33.90.36.005 - LOCAÇÃO DE IMÓVEIS	8.646,00	9.122,34	8.646,00	9.122,34	0,00	0,00	8.646,00	9.122,34
6.2.2.1.1.33.90.36.009 - MANUTENÇÃO E CONSERVAÇÃO DE EQUIPAMENTOS	300,00	1.858,10	300,00	1.858,10	0,00	0,00	300,00	1.858,10
6.2.2.1.1.33.90.36.010 - MANUTENÇÃO E CONSERVAÇÃO DE VEÍCULOS	2.172,74	773,81	2.172,74	773,81	0,00	0,00	2.172,74	773,81
6.2.2.1.1.33.90.36.012 - MANUTENÇÃO E CONSERVAÇÃO DE IMÓVEIS	0,00	687,31	0,00	687,31	0,00	0,00	0,00	687,31
6.2.2.1.1.33.90.36.013 - FORNECIMENTO DE ALIMENTAÇÃO	0,00	1.858,81	0,00	1.858,81	0,00	0,00	0,00	1.858,81
6.2.2.1.1.33.90.36.014 - SERVIÇOS DE LIMPEZA E CONSERVAÇÃO	0,00	0,00	0,00	0,00	0,00	0,00	0,00	0,00
6.2.2.1.1.33.90.36.015 - HONORÁRIOS ADVOCATÍCIOS - ÔNUS DA SUCUMBÊNCIA	946,48	0,00	946,48	0,00	0,00	0,00	946,48	0,00
6.2.2.1.1.33.90.36.016 - SERVIÇOS DE APOIO ADMINISTRATIVO, TÉCNICO E OPERACIONAL	0,00	0,00	0,00	0,00	0,00	0,00	0,00	0,00
6.2.2.1.1.33.90.36.017 - CONFECÇÃO DE UNIFORMES, BANDEIRAS E FLÂMULAS	0,00	0,00	0,00	0,00	0,00	0,00	0,00	0,00
6.2.2.1.1.33.90.36.018 - FRETES E TRANSPORTES DE ENCOMENDAS	0,00	0,00	0,00	0,00	0,00	0,00	0,00	0,00
6.2.2.1.1.33.90.36.019 - SERVIÇOS DE ÁUDIO, VÍDEO E FOTOS	0,00	0,00	0,00	0,00	0,00	0,00	0,00	0,00
6.2.2.1.1.33.90.36.022 - DIÁRIAS A CONSELHEIROS/ DELEGADOS - NO	10.750,00	22.500,00	10.750,00	22.500,00	0,00	0,00	10.750,00	22.500,00

PAÍS								
6.2.2.1.1.33.90.36.024 - DIÁRIAS A COLABORADORES EVENTUAIS - NO PAÍS	0,00	0,00	0,00	0,00	0,00	0,00	0,00	0,00
6.2.2.1.1.33.90.36.096 - OUTROS SERVIÇOS DE TERCEIROS - P.F. - SUPRIMENTO DE FUNDOS	0,00	0,00	0,00	0,00	0,00	0,00	0,00	0,00
6.2.2.1.1.33.90.37 - LOCAÇÃO DE MÃO-DE-OBRA	2.543,15	2.204,95	2.543,15	2.204,95	0,00	0,00	2.543,15	2.204,95
6.2.2.1.1.33.90.37.001 - APOIO ADMINISTRATIVO, TÉCNICO E OPERACIONAL	0,00	0,00	0,00	0,00	0,00	0,00	0,00	0,00
6.2.2.1.1.33.90.37.002 - LIMPEZA E CONSERVAÇÃO	0,00	0,00	0,00	0,00	0,00	0,00	0,00	0,00
6.2.2.1.1.33.90.37.003 - VIGILÂNCIA EM GERAL	2.543,15	2.204,95	2.543,15	2.204,95	0,00	0,00	2.543,15	2.204,95
6.2.2.1.1.33.90.39 - OUTROS SERVIÇOS DE TERCEIROS - PESSOA JURÍDICA	130.152,35	117.833,00	130.152,35	117.833,00	0,00	0,00	130.152,35	117.833,00
6.2.2.1.1.33.90.39.001 - EDITAIS, ASSINATURAS DE REVISTAS, PERIÓDICOS	2.550,44	2.260,40	2.550,44	2.260,40	0,00	0,00	2.550,44	2.260,40
6.2.2.1.1.33.90.39.004 - SERVIÇOS TÉCNICOS PROFISSIONAIS - P.J.	23.765,34	16.455,12	23.765,34	16.455,12	0,00	0,00	23.765,34	16.455,12
6.2.2.1.1.33.90.39.005 - LOCAÇÃO DE IMÓVEIS	0,00	0,00	0,00	0,00	0,00	0,00	0,00	0,00
6.2.2.1.1.33.90.39.007 - LOCAÇÃO DE MÁQUINAS E EQUIPAMENTOS	3.781,35	3.527,10	3.781,35	3.527,10	0,00	0,00	3.781,35	3.527,10
6.2.2.1.1.33.90.39.014 - MANUTENÇÃO E CONSERVAÇÃO DE VEÍCULOS	0,00	0,00	0,00	0,00	0,00	0,00	0,00	0,00
6.2.2.1.1.33.90.39.017 - EXPOSIÇÕES, CONGRESSOS, CONFERÊNCIAS, SEMINÁRIOS E CURSOS	11.385,38	4.500,00	11.385,38	4.500,00	0,00	0,00	11.385,38	4.500,00
6.2.2.1.1.33.90.39.020 - FORNECIMENTO	2.657,22	710,46	2.657,22	710,46	0,00	0,00	2.657,22	710,46

DE ALIMENTAÇÃO								
6.2.2.1.1.33.90.39.021 - SERVIÇO DE ENERGIA ELÉTRICA	7.906,92	12.093,55	7.906,92	12.093,55	0,00	0,00	7.906,92	12.093,55
6.2.2.1.1.33.90.39.022 - SERVIÇO DE ÁGUA E ESGOTO	893,87	797,83	893,87	797,83	0,00	0,00	893,87	797,83
6.2.2.1.1.33.90.39.023 - SERVIÇO DE FORMECIMENTO DE GÁS	0,00	0,00	0,00	0,00	0,00	0,00	0,00	0,00
6.2.2.1.1.33.90.39.024 - SERVIÇOS DE CORREIOS E TELÉGRAFOS	13.131,53	12.791,35	13.131,53	12.791,35	0,00	0,00	13.131,53	12.791,35
6.2.2.1.1.33.90.39.028 - PLANO DE SAÚDE - MÉDICO E ODONTOLÓGICO	12.634,60	12.545,62	12.634,60	12.545,62	0,00	0,00	12.634,60	12.545,62
6.2.2.1.1.33.90.39.030 - SERVIÇOS DE TELECOMUNICAÇÕES - TELEFONIA E INTERNET	17.472,84	14.990,72	17.472,84	14.990,72	0,00	0,00	17.472,84	14.990,72
6.2.2.1.1.33.90.39.032 - SERVIÇOS JUDICIÁRIOS	3.705,88	6.020,72	3.705,88	6.020,72	0,00	0,00	3.705,88	6.020,72
6.2.2.1.1.33.90.39.033 - SEGURO EM GERAL	3.103,15	5.596,57	3.103,15	5.596,57	0,00	0,00	3.103,15	5.596,57
6.2.2.1.1.33.90.39.034 - CONFECCÃO DE UNIFORMES, BANDEIRAS E FLÂMULAS	0,00	0,00	0,00	0,00	0,00	0,00	0,00	0,00
6.2.2.1.1.33.90.39.035 - FRETES E TRANSPORTES DE ENCOMENDAS	0,00	0,00	0,00	0,00	0,00	0,00	0,00	0,00
6.2.2.1.1.33.90.39.037 - LIMPEZA E CONSERVAÇÃO	0,00	0,00	0,00	0,00	0,00	0,00	0,00	0,00
6.2.2.1.1.33.90.39.038 - SERVIÇOS DE APOIO ADMINISTRATIVO, TÉCNICO E OPERACIONAL	0,00	0,00	0,00	0,00	0,00	0,00	0,00	0,00
6.2.2.1.1.33.90.39.039 - SERVIÇOS DE HOSPEDAGENS	0,00	0,00	0,00	0,00	0,00	0,00	0,00	0,00
6.2.2.1.1.33.90.39.040 - SERVIÇOS BANCÁRIOS	9.255,60	9.403,47	9.255,60	9.403,47	0,00	0,00	9.255,60	9.403,47
6.2.2.1.1.33.90.39.041 - SERVIÇOS DE	0,00	0,00	0,00	0,00	0,00	0,00	0,00	0,00

CÓPIAS, MICROFILMAGEM E DIGITALIZAÇÃO DE DOCUMENTOS								
6.2.2.1.1.33.90.39.042 - SERVIÇOS DE PUBLICIDADE LEGAL	0,00	0,00	0,00	0,00	0,00	0,00	0,00	0,00
6.2.2.1.1.33.90.39.046 - SERV. DE INTERMEDIÇÃO DE ESTAGIÁRIO E MENOR APRENDIZ	877,44	2.198,00	877,44	2.198,00	0,00	0,00	877,44	2.198,00
6.2.2.1.1.33.90.39.048 - VALE-TRANSPORTE	10.687,20	12.190,00	10.687,20	12.190,00	0,00	0,00	10.687,20	12.190,00
6.2.2.1.1.33.90.39.049 - SERVIÇOS DE PROCESSAMENTO DE DADOS	0,00	0,00	0,00	0,00	0,00	0,00	0,00	0,00
6.2.2.1.1.33.90.39.053 - SERVIÇOS GRÁFICOS	1.900,00	1.752,09	1.900,00	1.752,09	0,00	0,00	1.900,00	1.752,09
6.2.2.1.1.33.90.47 - OBRIGAÇÕES TRIBUTÁRIAS E CONTRIBUTIVAS	13.780,46	12.964,52	13.780,46	12.964,52	0,00	0,00	13.780,46	12.964,52
6.2.2.1.1.33.90.47.001 - TAXA DE LICENCIAMENTO DE VEÍCULO	489,16	497,46	489,16	497,46	0,00	0,00	489,16	497,46
6.2.2.1.1.33.90.47.002 - TAXA DE INSCRIÇÃO MUNICIPAL E TAXAS DE COLETA URBANA	1.927,39	2.383,05	1.927,39	2.383,05	0,00	0,00	1.927,39	2.383,05
6.2.2.1.1.33.90.47.003 - MULTAS SOBRE OBRIGAÇÕES TRIBUTÁRIAS E CONTRIBUTIVAS	11.363,91	10.084,01	11.363,91	10.084,01	0,00	0,00	11.363,91	10.084,01
6.2.2.1.1.33.90.47.003.001 - ISS RETIDO NA FONTE	554,25	567,91	554,25	567,91	0,00	0,00	554,25	567,91
6.2.2.1.1.33.90.47.003.002 - IR RETIDO NA FONTE	10.809,66	9.516,10	10.809,66	9.516,10	0,00	0,00	10.809,66	9.516,10
6.2.2.1.1.33.90.47.005 - INSS - CONTRIBUIÇÃO PREVIDENCIÁRIA: SERVIÇOS DE TERCEIROS - P.F.	0,00	0,00	0,00	0,00	0,00	0,00	0,00	0,00
6.2.2.1.1.33.90.47.006 - INSS - CONTRIBUIÇÃO PREVIDENCIÁRIA: PAGAMENTO À COOPERATIVAS	0,00	0,00	0,00	0,00	0,00	0,00	0,00	0,00

6.2.2.1.1.33.90.49 - AUXÍLIO TRANSPORTE	0,00	0,00	0,00	0,00	0,00	0,00	0,00	0,00
6.2.2.1.1.33.90.49.001 - AUXÍLIO TRANSPORTE	0,00	0,00	0,00	0,00	0,00	0,00	0,00	0,00
6.2.2.1.1.33.90.93 - INDENIZAÇÕES E RESTITUIÇÕES	66.886,42	61.591,07	66.886,42	61.591,07	0,00	0,00	66.886,42	61.591,07
6.2.2.1.1.33.90.93.001 - AJUDA DE CUSTO	400,00	0,00	400,00	0,00	0,00	0,00	400,00	0,00
6.2.2.1.1.33.90.93.007 - JETONS	55.860,00	52.695,00	55.860,00	52.695,00	0,00	0,00	55.860,00	52.695,00
6.2.2.1.1.33.90.93.008 - AUXÍLIO REPRESENTAÇÃO	9.000,00	8.250,00	9.000,00	8.250,00	0,00	0,00	9.000,00	8.250,00
6.2.2.1.1.33.90.93.099 - OUTRAS INDENIZAÇÕES E RESTITUIÇÕES	1.626,42	646,07	1.626,42	646,07	0,00	0,00	1.626,42	646,07
6.2.2.1.1.33.90.94 - MOVEIS E UTENSÍLIOS	0,00	800,00	0,00	800,00	0,00	0,00	0,00	800,00
6.2.2.1.2.44 - INVESTIMENTOS	2.947,24	6.239,07	2.947,24	6.239,07	0,00	0,00	2.947,24	6.239,07
6.2.2.1.2.44.90 - INVESTIMENTOS - APLICAÇÕES DIRETAS	2.947,24	6.239,07	2.947,24	6.239,07	0,00	0,00	2.947,24	6.239,07
6.2.2.1.2.44.90.51 - OBRAS E INSTALAÇÕES	0,00	0,00	0,00	0,00	0,00	0,00	0,00	0,00
6.2.2.1.2.44.90.51.002 - OBRAS EM ANDAMENTOS	0,00	0,00	0,00	0,00	0,00	0,00	0,00	0,00
6.2.2.1.2.44.90.51.003 - INSTALAÇÕES	0,00	0,00	0,00	0,00	0,00	0,00	0,00	0,00
6.2.2.1.2.44.90.51.099 - OUTRAS OBRAS E INSTALAÇÕES	0,00	0,00	0,00	0,00	0,00	0,00	0,00	0,00
6.2.2.1.2.44.90.52 - EQUIPAMENTOS E MATERIAL PERMANENTE	2.947,24	6.239,07	2.947,24	6.239,07	0,00	0,00	2.947,24	6.239,07
6.2.2.1.2.44.90.52.001 - MOBILIÁRIOS EM GERAL	0,00	0,00	0,00	0,00	0,00	0,00	0,00	0,00
6.2.2.1.2.44.90.52.002 - VEÍCULOS	0,00	0,00	0,00	0,00	0,00	0,00	0,00	0,00
6.2.2.1.2.44.90.52.003 - MÁQUINAS E	578,90	1.014,00	578,90	1.014,00	0,00	0,00	578,90	1.014,00

EQUIPAMENTOS								
6.2.2.1.2.44.90.52.004 - EQUIPAMENTOS DE INFORMÁTICA	2.368,34	5.225,07	2.368,34	5.225,07	0,00	0,00	2.368,34	5.225,07
6.2.2.1.2.44.90.52.005 - COLEÇÕES E MATERIAIS BIBLIOGRÁFICOS	0,00	0,00	0,00	0,00	0,00	0,00	0,00	0,00
6.2.2.1.2.44.90.52.006 - APARELHOS E UTENSÍLIOS DE COPA E COZINHA	0,00	0,00	0,00	0,00	0,00	0,00	0,00	0,00
6.2.2.1.2.44.90.52.008 - OBRAS DE ARTE	0,00	0,00	0,00	0,00	0,00	0,00	0,00	0,00
6.2.2.1.2.44.90.52.099 - OUTROS MATERIAIS PERMANENTES	0,00	0,00	0,00	0,00	0,00	0,00	0,00	0,00
6.2.2.1.2.46 - AMORTIZAÇÃO DA DÍVIDA	0,00	0,00	0,00	0,00	0,00	0,00	0,00	0,00
6.2.2.1.2.46.90 - AMORTIZAÇÃO DA DÍVIDA - APLICAÇÕES DIRETAS	0,00	0,00	0,00	0,00	0,00	0,00	0,00	0,00
6.2.2.1.2.46.90.71 - PRINCIPAL DA DÍVIDA CONTRATUAL RESGATADO	0,00	0,00	0,00	0,00	0,00	0,00	0,00	0,00
6.2.2.1.2.46.90.71.001 - AMORTIZAÇÃO DA DÍVIDA INTERNA CONTRATUAL	0,00	0,00	0,00	0,00	0,00	0,00	0,00	0,00
Total -	868.570,01	857.061,80	868.099,76	857.061,80	0,00	0,00	868.099,76	857.061,80
DESPESAS DE CAPITAL								
Grupos de Despesa	Empenhada		Liquidada		Rp. não processado		Valores Pagos	
	2014	2015	2014	2015	2014	2015	2014	2015

4.4 DESEMPENHO OPERACIONAL

Introdução aos resultados alcançados

Realizamos 13 Solenidades de Entrega de Credenciais para os novos profissionais, buscando esclarecer sobre os direitos e deveres, como também, o funcionamento do nosso regional, sendo 12 Solenidade de Credenciamento no estado de Goiás e uma no estado do Tocantins.

Foram feitas 08 portarias, deliberando situações pestinente do Conselho.

Durante o exercício de 2015, foram realizadas:

- 1- 03 (três) Reuniões Plenárias Ordinárias.*
- 2- 05 (cinco) Reuniões Plenárias Extraordinárias.*
- 3- 125 (cento e vinte e cinco) Reuniões da Diretoria Executiva.*

Estas reuniões tiveram como meta, discutir os assuntos internos e externos relacionadas com a categoria, melhorar o conhecimento técnico dos profissionais da área de Radiologia e Imagenologia, evitar que pessoas não habilitadas continuem trabalhando impunemente, agilizamos os procedimentos jurídicos e melhoramos o desempenho das funções do próprio regional e dar andamento aos processos de fiscalização.

4.5 FISCALIZAÇÃO

ANEXO I - Relatórios de Processos - Andamentos dos Processos de Fiscalização - Vide anexo do tópico 4.5 na sessão 11

4.6 INDICADORES

Introdução aos indicadores utilizados pela entidade

A Assessoria Jurídica do CRTR 9ª Região, no ano de 2015, ajuizou 109(cento e nove) Ações de Execução Fiscal, perfazendo um Valor de 192.916,39(cento e noventa e dois mil novecentos e dezesseis reais e trinta e nove centavos), foram realizado 74(setenta e quatro) pareceres jurídicos acerca de processos Administrativo, 35(trinta e cinco) Ofícios e 38(trinta e oito) acordos nos processos de execução Fiscal, 09(nove) representação no Ministério Público Federal. 15(quinze) Mandado de Segurança desfavor a Municípios no que tange a contratação de Técnico em Radiologia uma vez que o Edital esta em desconformidade com o salário e a carga horária estipulado pela Lei. 7.394/85 e regulamentado pelo Decreto nº 92.790/.

Macro objetivo, Objetivo, ou Meta

Objetivos e Metas

Ação

Execução Fiscal

Nome

Execução Fiscal

Descrição

Execução fiscal e o numero total de ações ajuizados.

Setor Responsável

Departamentos Jurídicos

Valor Planejado

R\$ 192.916,39

Tipo de Indicador

Eficácia

Fórmula de Cálculo

DAA/DAEx100

Legenda da Fórmula de Cálculo

DAA=Divida Ativa Administrativa. DAE = Divida Ativa Executiva.

Meta do Período

O setor Jurídico tinha por meta ajuizar todas as ações de divida ativa administrativa que não se conseguiu o recebimento. o numero total de divida ativa administrativas no exercício de 2015, foram de 109 inscritos e foram ajuizados o numero de 109 ações. sendo o total de 100% de ações ajuizados.

Período de Realização

o ano inteiro

Unidade de medida do indicador

Percentual

Resultado

Parcialmente atingido

Periodicidade de Atualização

Trimestral

Análise crítica

Este regional ciente das adversidades financeiras e de pessoal tem procurado de todas as formas executarem os inadimplentes que não efetuam renegociações junto ao órgão. o numero pequeno de 109 processo evidencia o começo de uma nova politica de cobrança do Regional. Este Diretoria entende que o numero de processo ajuizado face ao numero de inadimplentes do regional ainda e pequeno mas tem a convicção de que ira aumentar este numero de ajuizamentos.

Observações

Referente a ações de indicadores, não contamos com mais observações.

5 - GOVERNANÇA

5.1 GOVERNANÇA

Este Conselho é governado através de Diretores: Presidente: representante geral da instituição frente a administração e desenvolvimento. solicitar reuniões para discutir as tomadas de decisões.

Secretária: Executar as atribuições da presidência nas faltas e impedimentos do Presidente, publicar as atas e posturas e demais atos do conselho regional.

Tesoureiro: Exercer a Presidência na falta ou impedimentos simultâneos do Presidente e Secretário. Manter sobre responsabilidade os documentos referente a situação econômica e patrimonial. Tomar medidas de esclarecimentos públicos ou privados sobre assuntos pertinentes à sua pasta.

Corpo de Conselheiros: Elaborar proposta de reformulação de regimento interno e, submetê-la a aprovação do conselho Nacional, Arrolar ou não os relatórios anuais das atividades elaborada pelos conselhos. Expedir instruções necessárias para o bom funcionamento do conselho.

Controle interno: Realiza acompanhamento e verificações na execução e aplicação do objetivo elaborado.

5.2 DIRIGENTES

Dirigente:	Eduardo Vieira Lyra
CPF:	851.587.637-04
Cargo:	Diretor Presidente
Registro Profissional:	00112N
Entidade:	CRTR9ª REGIÃO
Ato de designação:	Sistema Eleitoral no ano de 2011.
Data do Ato de designação:	15/08/2011
Data inicial do mandato:	15/09/2011
Data final do mandato:	14/09/2016
Informações adicionais	Sem remuneração salarial, sem vínculo empregatício ou estatutário.
Dirigente:	ADRIEL RODRIGUES ADORNO
CPF:	812.621.161-04
Cargo:	Diretor Tesoureiro
Registro Profissional:	0531
Entidade:	CRTR 9 REGIÃO
Ato de designação:	votação entre o corpo de conselheiros
Data do Ato de designação:	09/01/2015
Data inicial do mandato:	09/01/2015
Data final do mandato:	14/09/2016
Informações adicionais	Sem remuneração salarial, sem vínculo empregatício ou estatutário.
Dirigente:	Denise Rodrigues Galinari Scartezini
CPF:	885.536.121-04
Cargo:	Diretora Secretária
Registro Profissional:	00160N
Entidade:	CRTR9ª REGIÃO
Ato de designação:	Votação através de Conselheiro.
Data do Ato de designação:	15/09/2011
Data inicial do mandato:	15/09/2011
Data final do mandato:	14/11/2016
Informações adicionais	Sem remuneração salarial, sem vínculo empregatício ou estatutário.

5.3 AUDITORIA

Estratégia de atuação em relação à Unidade central e às Subunidades descentralizadas

Não ocorreu nenhum serviços de auditoria no exercício de 2015

Indicadores quantitativos e qualitativos das auditorias e/ou fiscalizações realizadas no exercício

Não ocorreu nenhum serviços de auditoria no exercício de 2015

Redesenhos da estrutura organizacional da Unidade de auditoria e ganhos operacionais deles decorrentes

Não ocorreu nenhum serviços de auditoria no exercício de 2015

Demonstração da execução do plano anual de auditoria, avaliação comparativa entre as atividades planejadas e realizadas

Não ocorreu nenhum serviços de auditoria no exercício de 2015

Informações adicionais

Não temos nenhuma informação adicionais em decorrência a serviços de auditoria no exercício de 2015

5.4 APURAÇÕES

Descrição da execução das atividades de correção, principais eventos apurados e as providências adotadas

Devido não ter ocorrido auditoria no exercício de 2015, não houve execução de correção.

Informações adicionais

Não ocorreu nenhum serviços de auditoria no exercício de 2015

5.5 GESTÃO RISCOS

Não foi solicitado ou adotado a gestão de riscos, visto não houve auditoria.

5.6 REMUNERAÇÕES

Dirigente:	Eduardo Vieira Lyra
Cargo:	Diretor Presidente
Tipo de Remuneração:	Jetons
Valor total no exercício:	R\$ 15.420,00
Informações adicionais:	Pagamentos referente a jetons, correspondentes 125 reuniões de Diretorias.
Dirigente:	ADRIEL RODRIGUES ADORNO
Cargo:	Diretor Tesoureiro
Tipo de Remuneração:	Jetons
Valor total no exercício:	R\$ 15.420,00
Informações adicionais:	Pagamentos referente a jetons, correspondentes 125 reuniões de Diretorias.
Dirigente:	Denise Rodrigues Galinari Scartezini
Cargo:	Diretora Secretária
Tipo de Remuneração:	Jetons
Valor total no exercício:	R\$ 15.420,00
Informações adicionais:	Pagamentos referente a jetons, correspondentes 125 reuniões de Diretorias.

5.7 AUDITORIA INDEPENDENTE

SISTEMÁTICA DE CONTRATAÇÃO DA AUDITORIA INDEPENDENTE	Não ocorreu nenhum serviços de auditoria independente no exercício de 2015		
NOME DA EMPRESA CONTRATADA	Não ocorreu nenhum serviços de auditoria independente no exercício de 2015	CPNJ DA CONTRATADA	
ENDEREÇO DA EMPRESA CONTRATADA	Não ocorreu nenhum serviços de auditoria independente no exercício de 2015		
CONTATO	Não ocorreu nenhum serviços de auditoria independente no exercício de 2015		
DATA DO CONTRATO		VALOR DO CONTRATO	R\$ 0,00
SERVIÇOS CONTRATADOS	Não contratamos este serviços para o exercício de 2015.		
INFORMAÇÕES ADICIONAIS	Não contratamos este tipo de servisor neste exercicio devido não temos a necessidade até o presente momento.		

6 - RELACIONAMENTO COM A SOCIEDADE

6.1 CANAIS DE ACESSO

Introdução

Canais de Acesso

Tipo de Canal:	e-mail
Portaria de criação:	não tem
Endereço / link de acesso:	admin@crtr9.org.br
H o r á r i o de funcionamento:	24 horas sete dias por semana
Descrição:	

Tipo de Canal:	Telefone
Portaria de criação:	não tem
Endereço / link de acesso:	www.crtr9.org.br
H o r á r i o de funcionamento:	de Segunda a Sexta Feria das 08:00 horas as 18:00 horas.
Descrição:	

6.2 PESQUISA SATISFAÇÃO

não foi realizado nenhuma pesquisa de satisfação.

6.3 TRANSPARÊNCIA

Introdução

Esta instituição busca através das informações abaixo, mostrar a sociedade uma bom relacionamento e bom atendimento.

Endereço do portal da transparência

www.crtr9.org.br

Informações disponíveis ao Cidadão

Todas as informações pertinente a finança e Administrativo.

Análise crítica

O nosso portal de transparencia procuramos disponibilizar da melhor maneira possivel, mas infelizmente sentimos a falta de melho esclarecimento na produção deste trabalho, pois as instituição pequena enfrenta grandes problemas de extuturação e nem sempre pode contar com mão de obra qualificada, pela falta de recurso para o enfortimento nesta área.

6.4 ACESSIBILIDADE

Medidas Adotadas

Para que tenha uma acessibilidade aos nossos trabalhos disponibilizamos email, site e telefones.

Acesso livre as instalações através da recepção.

Informações Adicionais

não tivemos nenhuma recomendação a ser cumprida.

7 - DESEMPENHO FINANCEIRO E INFORMAÇÕES CONTÁBEIS

7.1 ORÇAMENTO

ANEXO II - Proposta Orçamentária. - 2015 - Vide anexo do tópico 7.1 na sessão 11

7.2 NCASP

Conselho adotou as normas NCASP no exercício? **Não**

Justificativa

Será aplicada a partir do ano de 2016.

Informações adicionais

Não consta informação adicionais para justificativa do motivo por não ter adotado as normas NCASP no exercício.

7.3 APURAÇÃO CUSTOS

Não houve elaboração de plano de custos.

7.4 DEMONSTRAÇÕES

Nome	Descrição
Balanço Financeiro.pdf	Balanço Financeiro
Balanço Orçamentário.pdf	Balanço Orçamentário
Balanço Patrimonial.pdf	Balanço Patrimonial
Demonstrativo do Fluxo de Caixa.pdf	Demonstrativo do Fluxo de Caixa
Demonstrativo das Variações Patrimoniais.pdf	Demonstrativo das Variações Patrimoniais

ANEXO III - Balanço Financeiro.pdf - Balanço Financeiro - Vide anexo do tópico 7.4 na sessão 11

ANEXO IV - Balanço Orçamentário.pdf - Balanço Orçamentário - Vide anexo do tópico 7.4 na sessão 11

ANEXO V - Balanço Patrimonial.pdf - Balanço Patrimonial - Vide anexo do tópico 7.4 na sessão 11

ANEXO VII - Demonstrativo do Fluxo de Caixa.pdf - Demonstrativo do Fluxo de Caixa - Vide anexo do tópico 7.4 na sessão 11

ANEXO VI - Demonstrativo das Variações Patrimoniais.pdf - Demonstrativo das Variações Patrimoniais - Vide anexo do tópico 7.4 na sessão 11

8 - ÁREAS ESPECIAIS DA GESTÃO

8.1 GESTÃO DE PESSOAS

O Conselho e uma Autarquia Pública Federal com o regimento funcional celetista. A Gestão de Pessoa e realizada em contato direto com a Diretoria.

8.1.1 ESTRUTURA DE PESSOAL

Força de trabalho da UPC

Introdução

Esta demonstração refere-se ao quadro efetivo de colaboradores.

Análise Crítica

Nosso quadro de colaboradores, poderá ser menor que necessitamos mas esta instituição ainda não conta com uma arrecadação suficiente para novas contratações.

Informações adicionais

Não temos informações adicionais para a introdução de tipologia de cargo.

Tipologia do cargo	Lotação autorizada	Lotação efetiva	Ingresso no exercício	Egresso no exercício
1. Servidores em Cargos Efetivos (1.1 + 1.2)	9	9	1	2
1.1. Membros de poder e agentes políticos	3	3	1	1
1.2. Membros de poder e agentes políticos	6	6	0	1
1.2.1. Servidores de carreira vinculada ao órgão	6	6	0	1
1.2.2. Servidores de carreira em exercício descentralizado	0	0	0	0
1.2.3. Servidores de carreira em exercício provisório	0	0	0	0
1.2.4. Servidores requisitados de outros órgãos e esferas	0	0	0	0
2. Servidores com Contratos Temporários	3	3	0	0
3. Servidores sem Vínculo com a Administração Pública	0	0	0	0
4. Total de Servidores (1+2+3)	12	12	1	2

Distribuição da Lotação Efetiva

Tipologia do cargo	Área Meio	Área Fim
1. Servidores em Cargos Efetivos (1.1 + 1.2)	8	8
1.1. Membros de poder e agentes políticos	3	3
1.2. Membros de poder e agentes políticos	5	5
1.2.1. Servidores de carreira vinculada ao órgão	5	5
1.2.2. Servidores de carreira em exercício descentralizado	0	0
1.2.3. Servidores de carreira em exercício provisório	0	0
1.2.4. Servidores requisitados de outros órgãos e esferas	0	0

2. Servidores com Contratos Temporários	3	3
3. Servidores sem Vínculo com a Administração Pública	0	0
4. Total de Servidores (1+2+3)	11	11

Detalhamento da estrutura da UPC

Introdução

Esta autarquia não tem plano de cargos e salário.

Análise Crítica

Apesar da necessidade de um plano de cargos e salários até o momento não foi possível esta criação, mas será um objetivo a ser alcançado nos próximos exercício.

Informações adicionais

Não temos mais informações adicionais referente a detalhamento da estrutura da UPC.

Tipologia do cargo	Lotação autorizada	Lotação efetiva	Ingresso no exercício	Egresso no exercício
1. Cargos em Comissão	8	8	0	0
1.1. Cargos Natureza Especial	0	0	0	0
1.2. Grupo Direção e Assessoramento Superior	8	8	0	0
1.2.1. Servidores de Carreira Vinculada ao Órgão	5	5	0	0
1.2.2. Servidores de Carreira em Exercício Descentralizado	0	0	0	0
1.2.3. Servidores de Outros Órgãos e Esferas	0	0	0	0
1.2.4. Sem Vínculo	3	3	0	0
1.2.5. Aposentados	0	0	0	0
2. Funções Gratificadas	0	0	0	0
2.1. Servidores de Carreira Vinculada ao Órgão	0	0	0	0
2.2. Servidores de Carreira em Exercício Descentralizado	0	0	0	0
2.3. Servidores de Outros órgãos e Esferas	0	0	0	0
3. Total de Servidores em Cargo e em Função (1+2):	8	8	0	0

Análise Crítica

Quantidade de servidores frente às necessidades da unidade

Contamos hoje com 05(cinco) servidores e 03(três) estagiários.

Avaliação da distribuição da força de trabalho entre a área meio e área fim

A distribuição atende a necessidade de cada departamento.

Avaliação do número de servidores em cargos comissionados frente a não comissionados

Não temos cargos comissionados.

Impactos da aposentadoria sobre a força de trabalho disponível

Impacto zero, pois não temos servidor em situações de aposentadoria.

Afastamentos que reduzem a força de trabalho e impactos nas atividades desenvolvidas

Sem afastamento.

8.1.2 DESPESA C/ PESSOAL

Despesas com Pessoal

Análise Crítica

O valor com pessoal a diferente entre os anos de 2014 e 2015, devido ao desligamento de um Funcionário.

Informações Adicionais

Após o desligamento deste funcionários, não tivemos outra contratação para substituir a mão de obra devido estarmos aguardando a realização de concurso público realizado pelo nacional para a reposição do mesmo.

Tipologias / Exercícios	Vencimentos e Vantagens Fixas	Despesas variáveis						Despesas exercícios anteriores	Decisões Judiciais	Total
		Rebribuições	Gratificações	Adicionais	Indenizações	Benefícios assist. e previd.	Demais despesas var.			
Membros de poder e agentes políticos										
2015	0,00	0,00	0,00	0,00	0,00	0,00	0,00	0,00	0,00	0,00
2014	0,00	0,00	0,00	0,00	0,00	0,00	0,00	0,00	0,00	0,00
Servidores de carreira vinculados ao órgão da unidade										
2015	82.297,06	0,00	0,00	0,00	0,00	0,00	10.030,30	0,00	0,00	92.327,36
2014	84.268,54	0,00	0,00	0,00	0,00	0,00	7.824,13	0,00	0,00	92.092,67
Servidores de carreira SEM VÍNCULO com órgão da unidade										
2015	0,00	0,00	0,00	0,00	0,00	0,00	0,00	0,00	0,00	0,00
2014	0,00	0,00	0,00	0,00	0,00	0,00	0,00	0,00	0,00	0,00
Servidores SEM VINCULO com a administração pública (exceto temporários)										
2015	0,00	0,00	0,00	0,00	0,00	0,00	0,00	0,00	0,00	0,00
2014	0,00	0,00	0,00	0,00	0,00	0,00	0,00	0,00	0,00	0,00

Servidores cedidos com ônus

2015	0,00	0,00	0,00	0,00	0,00	0,00	0,00	0,00	0,00	0,00
2014	0,00	0,00	0,00	0,00	0,00	0,00	0,00	0,00	0,00	0,00

Servidores com contrato temporário

2015	14.400,00	0,00	0,00	0,00	0,00	0,00	8.340,00	0,00	0,00	22.740,00
2014	6.950,00	0,00	0,00	0,00	0,00	0,00	3.825,00	0,00	0,00	10.775,00

8.1.3 GESTÃO DE RISCOS

Neste Regional não desenvolvemos gestão de Risco.

8.1.4 MÃO DE OBRA TEMPORÁRIA

Utilizamos mão de obra temporaria, quando se faz necessario devido a férias ou afastamento de funcionários.

Nestes casos utilizamos a mão de obra correspondente a Serviços Gerais, em decorrência de outros setores realizamos um remanejamento interno para suprir a falta do funcionário.

8.2 GESTÃO DA TECNOLOGIA DA INFORMAÇÃO

Neste exercício de 2015, contamos com os colaboradores: Implanta Informatica, In2web Soluções e Serviços LTDA ME e suporte técnicos pessoa física Adriano Herrero Faleiro

8.2.1 SISTEMAS

INTRODUÇÃO

Descrição sucinta do Plano Estratégico/Diretor de TI (PDTI)

Serviços fornecidos pela Implanta

Atividades do Comitê Gestor de TI

Estas atividades são proveniente de auxilio nos programas utilizados para inscrição de novos profissionais e contabil.

Processos de gerenciamento de serviços TI implementados

Programa de acompanhamento de situação cadastral, Contabil.

Medidas tomadas para mitigar dependência tecnológica de empresas terceirizadas

Desenvolvimento de programa internos para auxilio da gestão.

SISTEMAS

Sistema:	Siscaf
Objetivo:	para viabilizar no atendimento, controle, organização e tomada de decisão administrativa.
Responsável técnico:	Implanta Informatica
Responsável da área de negócio:	Não se aplica
Criticidade para a unidade:	O sistema detem todos os dados cadastrado dos Técnicos, Técnicos e Auxiliar em Radiologia do Regional.
Principais funcionalidades:	Geração de dados Financeiros e cadastro Profissional.
Informações adicionais:	Não temos nenhuma informação adicionais com referencia ao sistema.

CAPACITAÇÕES

Descrição do plano de capacitação do pessoal de TI

Não se aplica ao caso devido ser um serviço terceirizado.

Informações adicionais

Não temos nenhuma informação adicionais referente a capacitação de pessoal de TI.

FORÇA DE TRABALHO TI

Análise crítica sobre a força de trabalho de TI

O serviços atende ao que e proposto através de contrato previo.

Informações adicionais

Não contamos com informações adicionais referente a força de trabalho de TI.

Força de trabalho TI	Relação com a Entidade	Quantidade
Estagiários		0
Servidores/empregados efetivos da carreira de TI da unidade		0
Servidores/empregados efetivos da carreira de TI de outros órgãos/entidades		0
Servidores/empregados efetivos de outras carreiras da unidade		0
Servidores/empregados efetivos de outras carreiras de outros órgãos/entidades		0
Terceirizados	contratação através de Licitação.	3

PROJETOS DE TI

Análise crítica sobre os Projetos de TI

Devido termos contratado servidor de TI, através de Licitação para prestar serviços ao que se refere, não participamos da criação do projeto.

Informações adicionais

Não contamos com nenhuma informação adicionais referente ao projeto de TI.

9 - CONFORMIDADE DA GESTÃO E DEMANDAS DE ÓRGÃOS DE CONTROLE

9.1 TCU

Recomendações Cumpridas

NÃO FORAM EXARADAS RECOMENDAÇÕES PELO TCU.
NÃO FORAM EXARADAS RECOMENDAÇÕES PELO TCU.

Providências:

Setor Responsável	NÃO FORAM EXARADAS RECOMENDAÇÕES PELO TCU.
Síntese Providência	NÃO FORAM EXARADAS RECOMENDAÇÕES PELO TCU.
Fatores Negativos	NÃO FORAM EXARADAS RECOMENDAÇÕES PELO TCU.
Fatores Positivos	NÃO FORAM EXARADAS RECOMENDAÇÕES PELO TCU.
Síntese Resultados	NÃO FORAM EXARADAS RECOMENDAÇÕES PELO TCU.

Recomendações Não Cumpridas

NÃO FORAM EXARADAS RECOMENDAÇÕES PELO TCU.
NÃO FORAM EXARADAS RECOMENDAÇÕES PELO TCU.

Providências:

Setor Responsável	NÃO FORAM EXARADAS RECOMENDAÇÕES PELO TCU.
Justificativa não cumprimento	NÃO FORAM EXARADAS RECOMENDAÇÕES PELO TCU.
Fatores Negativos	NÃO FORAM EXARADAS RECOMENDAÇÕES PELO TCU.
Fatores Positivos	NÃO FORAM EXARADAS RECOMENDAÇÕES PELO TCU.

9.2 INTERNO

Recomendações Cumpridas

Solicitação de Adequação do controle interno

Temos a esclarecer e justificar os casos apontados pelo Setor de Controle Interno do CONTER, referente ao **Exercício 2014**, tais como:

II c.1) O relatório de gestão precisa de aprimoramentos, especialmente quanto aos dados operacionais e administrativos do CRTR 9ª Região, a fim de tornar possível a avaliação dos resultados da gestão, especificamente os da economicidade, eficiência e eficácia e efetividade. Definições: Economicidade – é a minimização dos custos dos recursos utilizados na consecução de uma atividade, sem comprometimento dos padrões de qualidade; Eficiência – é definida como a relação entre os serviços gerados por uma atividade e os custos empregados para realiza-los, em um determinado período de tempo, mantidos os padrões de qualidade; Eficácia – é definida como o grau de alcance das metas programadas em um determinado período de tempo, independentemente dos custos implicados; Efetividade – refere-se ao alcance dos resultados pretendidos, a médio e longo prazo.

Resposta do CRTR09:

Na elaboração do orçamento, sempre utilizamos dados conforme orientação do CONTER, ou seja, planejando o que será arrecadado e planejando o que será gastado, mesmo com todos os esforços, algumas despesas causam o déficit.

Informamos que já tomamos medidas quanto na elaboração do programa orçamentário para o exercício 2015 para não ocorrer déficit.

II c.2) Verificamos nos assentamentos contábeis que os itens adquiridos e registrados nas contas “4.1.20.01 – Mobiliário em Geral”, “4.1.20.02 – Máquinas, Motores e Aparelhos”, “4.1.20.03 – Equipamentos de Informática” e “4.1.20.07 – Veículos Automotores”, perfazendo o valor total de R\$ 24.873,06, não tiveram a devida contrapartida no Sistema Patrimonial – Ativo Permanente.

Resposta do CRTR09:

Os valores dos pagamentos referentes às contas do patrimônio ativo permanente no valor de R\$ 24.783,06 foi lançado em contrapartida no Sistema Patrimonial – Ativo Permanente, conforme Balancete Analítico de Verificação referente período 12/2011, consta saldo anterior R\$ 126.202,73 + R\$ 24.873,06 = R\$ 151.075,79.

II c.3) Não houve lançamento de IRRF referente aos meses de agosto, novembro e 13º salário do exercício de 2012, de IRRF referente aos meses de fevereiro a outubro de 2012 e de COSIRF referente aos meses de janeiro a dezembro de 2012 na Declaração de Débito e Crédito Tributários Federais.

Resposta do CRTR09:

Já foram feitas as devidas retificações das Declaração de Débito e Crédito Tributários Federais.

III a.3.1) Em referencia ás despesas realizadas através desta modalidade e objetivando o adequado posicionamento na legislação vigente, indicamos alguns procedimentos que precisa ser modificado e ou implementados, conforme a seguir.

Resposta do CRTR09:

Os pagamentos às referidas empresas, foram pagas nos valor integral sem as devidas retenções, conforme comprovantes de pagamento. Solicitamos junto às devidas empresas os comprovantes de pagamento dos referidos impostos. E solicitamos às empresas prestadoras de serviços para discriminarem nas Notas Fiscais os impostos devidos de retenção.

III b.2) Com o advento da Lei nº 9.430, de 27.12.96, especificamente o ar. 64, a partir de 1º de janeiro de 2003 , os pagamentos efetuados pelos Conselhos de Radiologia às pessoas jurídicas, pelo fornecimento de bens ou prestação de serviços, passaram a sofrer retenção do imposto de renda, da contribuição social sobre o lucro líquido, da contribuição para a seguridade social(COFINS) e da contribuição para o PIS-PASEP. Atualmente a matéria esta regulamentada pela instrução Normativa SRF nº 480/2004, de 15/12/2004, alterada pela instrução Normativa SRF Nº 1.234 de 11/01/2012.Verificamos que as disposições mencionadas foram parcialmente aplicadas, em face da não retenção dos impostos federais das seguintes empresas: Saneamento de Goiás S.A. Global Village Telecom Ltda., Claro S.A. Vivo S.A. e demais empresas não optantes pelo simples nacional.

Providências:

Setor Responsável	Departamento de ADM.
Síntese Providência	<p>Resposta do CRTR09:</p> <p>Na elaboração do orçamento, sempre utilizamos dados conforme orientação do CONTER, ou seja, planejando o que será arrecadado e planejando o que será gastado, mesmo com todos os esforços, algumas despesas causam o déficit.</p> <p>Informamos que já tomamos medidas quanto na elaboração do programa orçamentário para o exercício 2015 para não ocorrer déficit.</p>
Fatores Negativos	<p>Resposta do CRTR09:</p> <p>Na elaboração do orçamento, sempre utilizamos dados conforme orientação do CONTER, ou seja, planejando o que será arrecadado e planejando o que será gastado, mesmo com todos os esforços, algumas despesas causam o déficit.</p> <p>Informamos que já tomamos medidas quanto na elaboração do programa orçamentário para o exercício 2015 para não ocorrer déficit.</p>
Fatores Positivos	<p>Resposta do CRTR09:</p> <p>Na elaboração do orçamento, sempre utilizamos dados conforme orientação do CONTER, ou seja, planejando o que será arrecadado e planejando o que será gastado, mesmo com todos os esforços, algumas despesas causam o déficit.</p> <p>Informamos que já tomamos medidas quanto na elaboração do programa orçamentário para o exercício 2015 para não ocorrer déficit.</p>

Síntese Resultados	<p>Resposta do CRTR09:</p> <p>Na elaboração do orçamento, sempre utilizamos dados conforme orientação do CONTER, ou seja, planejando o que será arrecadado e planejando o que será gastado, mesmo com todos os esforços, algumas despesas causam o déficit.</p> <p>Informamos que já tomamos medidas quanto na elaboração do programa orçamentário para o exercício 2015 para não ocorrer déficit.</p>
--------------------	---

Recomendações Não Cumpridas

Retenção de Imposto.

Resposta do CRTR09:

Os pagamentos às referidas empresas, foram pagas nos valor integral sem as devidas retenções, conforme comprovantes de pagamento. Solicitamos junto às devidas empresas os comprovantes de pagamento dos referidos impostos. E solicitamos às empresas prestadoras de serviços para discriminarem nas Notas Fiscais os impostos devidos de retenção.

Providências:

Setor Responsável	Departamento Financeiro.
Justificativa não cumprimento	<p>Resposta do CRTR09:</p> <p>Os pagamentos às referidas empresas, foram pagas nos valor integral sem as devidas retenções, conforme comprovantes de pagamento. Solicitamos junto às devidas empresas os comprovantes de pagamento dos referidos impostos. E solicitamos às empresas prestadoras de serviços para discriminarem nas Notas Fiscais os impostos devidos de retenção.</p>
Fatores Negativos	Há Global Vilagem, não retem os impostos.
Fatores Positivos	<p>Resposta do CRTR09:</p> <p>Vamos encaminhar novamente ofício na tentativa de sanar as pendencias.</p>

9.3 DANOS AO ERÁRIO

Introdução

Não houve danos ao erários ao patrimônio em todo o exercício de 2015

Análise crítica

Não houve danos ao erários ao patrimônio em todo o exercício de 2015

Informações adicionais

Não houve danos ao erários ao patrimônio em todo o exercício de 2015

10 - OUTRAS INFORMAÇÕES RELEVANTES

10.1 OUTRAS INFORMAÇÕES RELEVANTES

Foi encaminhado ofícios para a Empresa Global Vilagem, mas a mesma não nos enviou nenhuma resposta. estaremos agora aguardando a ouvidoria da empresa.

11 - ANEXOS E APÊNDICES

11.1 ANEXOS E APÊNDICES

ANEXO VIII - Ata de planaria Ordinaria - Referente a aprovação do relatório Contabil. - Vide anexo do tópico 11.1 na sessão 11

ANEXO IX - Parecer do CTC - 2015 - Vide anexo do tópico 11.1 na sessão 11

Assinatura(s)

ADRIEL RODRIGUES ADORNO

Diretor Tesoureiro

09/01/2015 a 31/12/2015

DENISE RODRIGUES GALINARI SCARTEZINI

Diretora Secretária

01/01/2015 a 31/12/2015

EDUARDO VIEIRA LYRA

Diretor Presidente

01/01/2015 a 31/12/2015

SEBASTIÃO RODRIGUES DA SILVA

Contador

01/01/2015 a 31/12/2015

**ANEXO I - Relatórios de Processos -
Andamentos dos Processos de Fiscalização
- Anexo do tópico 4.5**



**CONSELHO REGIONAL DE TÉCNICOS EM RADIOLOGIA 9ª REGIÃO
SERVIÇO PÚBLICO FEDERAL**

Levantamento sobre Processos de Multa - Referente ao ano de 2015:

Síntese: No ano de 2015 foram lavrados um total de 39 autuações às pessoas jurídicas, e 09 autuações às pessoas físicas, configurando um total de 48 autos de infração lavrados. Abaixo seguem os dados singulares de cada um.

Pessoas Físicas:

Nº:	Nome:	Autuação Pessoa Física Nº:	Data da Autuação:	Motivo:	Andamento do Processo de Multa montado com o Auto de Infração lavrado:
01/2015	Milton Rodrigues Jardim.	0301/2015	30/03/2015	Por exercer a função de Técnico em Radiologia sem inscrição perante este Conselho.	O Processo de Multa instaurado recebeu o número 0004/2015. Foi aberto prazo para defesa, mas não houve manifestação da parte autuada. Atualmente o processo está em reunião plenária, onde determinará a abertura de prazo para que ele possa recorrer ao CONTER.
02/2015	Liliane Augusta Vieira.	0303/2015	07/07/2015	Por exercer a função de Tecnólogo/Técnico em Radiologia sem inscrição perante este Conselho.	O Processo de Multa instaurado recebeu o número 0011/2015. Foi aberto prazo para defesa, mas não houve manifestação da parte autuada. Posteriormente foi aberto prazo para que recorresse ao CONTER, procedimento adotado pela autuada. Atualmente aguarda-se o envio da decisão pelo CONTER sobre o recurso encaminhado.
03/2015	Antônio Sérgio Lopes Mendes.	0305/2015	06/08/2015	Por exercer a função de Técnico em Radiologia sem inscrição perante este Conselho.	O Processo de Multa recebeu o número 0016/2015. Foi cancelado e arquivado na sede deste Conselho devido o profissional ter regularizado em tempo hábil.



CONSELHO REGIONAL DE TÉCNICOS EM RADIOLOGIA 9ª REGIÃO
SERVIÇO PÚBLICO FEDERAL

04/2015	Antônio Sérgio Lopes Mendes.	0304/2015	06/08/2015	Por exercer a função de Técnico em Radiologia sem inscrição perante este Conselho.	O Processo de Multa recebeu o número 0017/2015. Foi cancelado e arquivado na sede deste Conselho devido o profissional ter regularizado em tempo hábil.
05/2016	Hernani Batista Gualberto.	0306/2015	17/09/2015	Por exercer a função de Técnico em Radiologia sem inscrição perante este Conselho.	O Processo de Multa instaurado recebeu o número 0019/2015. Foi aberto prazo para defesa, e o autuado a apresentou, foi indeferido neste Regional, que abriu prazo para que ele recorresse ao CONTER, procedimento adotado pelo autuado. Atualmente aguarda-se o envio da decisão pelo CONTER sobre o recurso encaminhado.
06/2015	Sebastião Antônio da Silva.	0311/2015	09/11/2015	Por exercer a função de Auxiliar em Radiologia com inscrição em situação INATIVA/CANCELADA, perante este Conselho.	O Processo de Multa instaurado recebeu o número 0048/2015. Foi aberto prazo para defesa, e o autuado a apresentou, o Departamento Jurídico deste regional emitiu parecer, e atualmente o processo está em reunião plenária.
07/2015	Maria Magnólia Carvalho de Souza.	0309/2015	09/11/2015	Por exercer a função de Auxiliar em Radiologia sem inscrição perante este Conselho.	Durante a visita do agente fiscal não foram fornecidos os logradouros, CPF ou contato da Autuada. Foi lavrado o auto de infração e este Conselho enviou Ofícios requerendo a Secretaria Municipal de Saúde de Goiânia o envio dos dados necessários para prosseguimento com os procedimentos administrativos, somente foi informado a este Conselho no dia 04 de Março de 2016.



CONSELHO REGIONAL DE TÉCNICOS EM RADIOLOGIA 9ª REGIÃO
SERVIÇO PÚBLICO FEDERAL

					Atualmente o processo encontra-se em fase de montagem, e receberá o número 0001/2016.
08/2015	Reinaldo Hideki Matsunaga.	0308/2015	09/10/2015	Por exercer a função de Auxiliar em Radiologia sem inscrição perante este Conselho.	O Processo de Multa instaurado recebeu o número 0047/2015. Foi aberto prazo para defesa, mas não houve manifestação da parte autuada. Atualmente o processo está em reunião plenária, onde determinará a abertura de prazo para que ele possa recorrer ao CONTER.
09/2015	Leonardo Elias de Souza Carneiro.	0313/2015	15/12/2015	Por estar realizando procedimentos/exames de gama câmara/cintilografia sem inscrição profissional neste conselho.	O Processo de Multa instaurado recebeu o número 0042/2015. Foi aberto prazo para defesa, e o autuado a apresentou, o Departamento Jurídico deste regional emitiu parecer, e atualmente o processo está em reunião plenária.



**CONSELHO REGIONAL DE TÉCNICOS EM RADIOLOGIA 9ª REGIÃO
SERVIÇO PÚBLICO FEDERAL**

Pessoas Jurídicas:

Nº	Nome:	Autuação Pessoa Jurídica nº:	Data da autuação:	Motivo:	Andamento do Processo de Multa montado com o Auto de Infração lavrado:
01/2015	Hospital das Clínicas da UFG.	0377/2015	07/01/2015	Por deixar de indicar o Supervisor das Aplicações das Técnicas Radiológicas.	O Processo de Multa instaurado recebeu o número 0001/2015. Atualmente, foi cancelado e arquivado na sede deste Conselho devido o Hospital ter regularizado em tempo hábil.
02/2015	Fundo Municipal de Saúde de Jataí.	0314/2015	23/02/2015	Por deixar de indicar o Supervisor das Aplicações das Técnicas Radiológicas.	O Processo de Multa instaurado recebeu o número 0002/2015. Foi encaminhada defesa ao regional, que foi indeferida, foi encaminhado recurso ao conter, também indeferido. Atualmente, foi dado prazo de 30 dias para quitação da multa aplicada.
03/2015	Fundo Municipal de Saúde de Nova Crixás.	0380/2015	31/03/2015	Por deixar de indicar o Supervisor das Aplicações das Técnicas Radiológicas.	O Processo de Multa instaurado recebeu o número 0006/2015. Foi aberto prazo para defesa, qual foi encaminhada pela parte atuada, mas foi indeferida no Regional. Posteriormente foi aberto prazo para que recorresse ao CONTER, procedimento não adotado pelo Fundo Municipal de Saúde. Atualmente o processo está em reunião plenária para determinar o próximo trâmite processual.
04/2015	Fundo Municipal de Saúde de Mozarlândia.	0379/2015	31/03/2015	Por deixar de indicar o Supervisor das Aplicações das Técnicas Radiológicas.	O Processo de Multa instaurado recebeu o número 0005/2015. Foi aberto prazo para defesa, qual não foi encaminhada pela parte atuada.



CONSELHO REGIONAL DE TÉCNICOS EM RADIOLOGIA 9ª REGIÃO
SERVIÇO PÚBLICO FEDERAL

					Posteriormente foi aberto prazo para que recorresse ao CONTER, procedimento não adotado pelo Fundo Municipal de Saúde. Atualmente abriu-se prazo de 30 dias para quitação da multa aplicada.
05/2015	Fundo Municipal de Saúde de Faina.	0378/2015	30/03/2015	Por conviência para com o exercício da função de Técnico em Radiologia, sem inscrição perante este Conselho, pelo Sr. Milton Rodrigues Jardim (CPF: 280.977.851-53).	O Processo de Multa instaurado recebeu o número 0003/2015. Foi aberto prazo para defesa, qual não foi encaminhada pela parte autuada. Posteriormente foi aberto prazo para que recorresse ao CONTER, procedimento não adotado pelo Fundo Municipal de Saúde. Atualmente abriu-se prazo de 30 dias para quitação da multa aplicada.
06/2015	Clínica Vita Centro de Diagnóstico LTDA.	0315/2015	07/05/2015	Por deixar de indicar o Supervisor das Aplicações das Técnicas Radiológicas.	O Processo de Multa instaurado recebeu o número 0007/2015. Foi aberto prazo para defesa, qual foi indeferida por este Regional. Abriu-se prazo para encaminhar recurso ao CONTER, procedimento que não foi adotado pela parte autuada. Atualmente o processo encontra-se em reunião plenária para determinar o próximo trâmite processual.
07/2015	Centro Radiológico de Uruaçu LTDA.	0382/2015	19/05/2015	Por deixar de indicar o Supervisor das Aplicações das Técnicas Radiológicas.	O Processo de Multa instaurado recebeu o número 0009/2015. Foi aberto prazo para defesa, qual foi recebida e indeferida pelo Regional. Posteriormente foi aberto prazo para que recorresse ao CONTER, procedimento não adotado pela autuada. Atualmente abriu-se prazo de 30 dias para quitação da



CONSELHO REGIONAL DE TÉCNICOS EM RADIOLOGIA 9ª REGIÃO
SERVIÇO PÚBLICO FEDERAL

					multa aplicada.
08/2015	CDI – Centro de Diagnóstico por Imagem.	0383/2015	21/05/2015	Por deixar de indicar o Supervisor das Aplicações das Técnicas Radiológicas.	O Processo de Multa instaurado recebeu o número 0008/2015. Foi aberto prazo para defesa, qual foi recebida e indeferida pelo Regional. Posteriormente foi aberto prazo para que recorresse ao CONTER, procedimento não adotado pela autuada. Atualmente abriu-se prazo de 30 dias para quitação da multa aplicada.
09/2015	Clínica Goiana de Radiologia.	0384/2015	07/07/2015	Por estar conivente com o exercício ilegal da função de Tecnólogo/Técnico em Radiologia da Sra. Liliane Augusta Vieira, CPF nº 020.572.341-18, que não possui inscrição perante este Conselho.	O Processo de Multa instaurado recebeu o número 0010/2015. Foi aberto prazo para defesa, mas não houve manifestação da parte autuada. Posteriormente foi aberto prazo para que recorresse ao CONTER, procedimento adotado pela autuada. Atualmente aguarda-se o envio da decisão pelo CONTER sobre o recurso encaminhado.
10/2015	Z2 Diagnóstico Digital LTDA ME.	0389/2015	11/08/2015	Por deixar de indicar o Supervisor das Aplicações das Técnicas Radiológicas.	O Processo de Multa instaurado recebeu o número 0013/2015. Foi aberto prazo para defesa, qual não foi encaminhada. Posteriormente foi aberto prazo para que recorresse ao CONTER, procedimento também não adotado pela autuada. Atualmente o processo encontra-se em reunião plenária qual determinará o próximo trâmite processual.
11/2015	Raymed Hospitalar LTDA.	0388/2015	06/08/2015	Por deixar de indicar o Supervisor das Aplicações das Técnicas Radiológicas.	O Processo de Multa instaurado recebeu o número 0012/2015. Foi aberto prazo para defesa, qual foi recebida e



CONSELHO REGIONAL DE TÉCNICOS EM RADIOLOGIA 9ª REGIÃO
SERVIÇO PÚBLICO FEDERAL

					indeferida pelo Regional. Posteriormente foi aberto prazo para que recorresse ao CONTER, procedimento não adotado pela autuada. Atualmente o processo encontra-se em reunião plenária qual determinará o próximo trâmite processual.
12/2015	Raymed Hospitalar LTDA.	0387/2015	06/08/2015	Por estar conivente com o exercício ilegal da função de Tecnólogo/Técnico em Radiologia do Sr Antônio Sérgio Lopes Mendes, CRTR 17ª Região nº 01779T, que não possui inscrição perante este Conselho.	Processo foi cancelado e arquivado na sede deste Conselho, devido ter sido autuada, enquanto o Técnico estava em processo de transferência, já protocolado neste Conselho.
13/2015	Raymed Hospitalar LTDA.	0386/2015	06/08/2015	Por estar conivente para com o exercício ilegal da função de Tecnólogo/Técnico em Radiologia do Sr. Antônio Sérgio Lopes Mendes, CRTR 17ª Região nº 01779T, que não possui inscrição perante este Conselho.	Processo foi cancelado e arquivado na sede deste Conselho, devido ter sido autuada, enquanto o Técnico estava em processo de transferência, já protocolado neste Conselho.
14/2015	Fundo Municipal de Saúde de Pires do Rio.	0391/2015	22/09/2015	Por deixar de indicar o Supervisor das Aplicações das Técnicas Radiológicas.	O Processo de Multa instaurado recebeu o número 0031/2015. Foi aberto prazo para defesa e a parte autuada não apresentou. Atualmente o processo está em reunião plenária, qual determinará abertura de prazo para que o fundo municipal possa encaminhar Recurso ao CONTER.
15/2015	Clínica São Bernardo LTDA.	0392/2015	22/09/2015	Por deixar de indicar o Supervisor das Aplicações das Técnicas Radiológicas.	Arquivado e Cancelado, devido a unidade de saúde ter regularizado a Indicação do SATR.
16/2015	Fundo Municipal de Saúde de Ipameri.	0393/2015	22/09/2015	Por deixar de indicar o Supervisor das Aplicações das Técnicas	O Processo de Multa instaurado recebeu o número 0029/2015. Foi



CONSELHO REGIONAL DE TÉCNICOS EM RADIOLOGIA 9ª REGIÃO
SERVIÇO PÚBLICO FEDERAL

				Radiológicas.	aberto prazo para defesa, e o autuado a apresentou, o Departamento Jurídico deste regional emitiu parecer, qual a diretoria acatou, indeferindo a defesa. Atualmente, está aberto prazo para encaminhar Recurso ao CONTER.
17/2015	Hospital e Maternidade Nossa Senhora Aparecida LTDA.	0396/2015	24/09/2015	Por deixar de indicar o Supervisor das Aplicações das Técnicas Radiológicas.	O Processo de Multa instaurado recebeu o número 0026/2015. Foi aberto prazo para defesa, e o autuado a apresentou, no entanto, devido a um processo judicial em andamento, este administrativo de multa nº 0026/2015 encontra-se arquivado, aguardando o julgamento final do mencionado processo, a fim de evitar eventuais prejuízos, bem como ações ao CRTR 9ª.
18/2015	Fundo Municipal de Saúde de Caldas Novas.	0397/2015	24/09/2015	Por deixar de indicar o Supervisor das Aplicações das Técnicas Radiológicas.	Arquivado e Cancelado devido a unidade de saúde ter regularizado a Indicação do SATR.
19/2015	Fundo Municipal de Saúde de Acreúna.	0404/2015	02/10/2015	Por deixar de indicar o Supervisor das Aplicações das Técnicas Radiológicas.	O Processo de Multa instaurado recebeu o número 0027/2015. Foi aberto prazo para defesa, e o autuado a apresentou, o Departamento Jurídico deste regional emitiu parecer, qual a diretoria acatou indeferindo a defesa. Foi aberto prazo e o autuado encaminhou recurso ao CONTER. Atualmente é aguardada decisão do CONTER sobre o recurso encaminhado.
20/2015	Hospital Municipal de Saúde de Piracanjuba.	0401/2015	25/09/2015	Por deixar de indicar o Supervisor das Aplicações das Técnicas Radiológicas.	Arquivado e Cancelado devido a unidade de saúde ter regularizado a Indicação do SATR.



CONSELHO REGIONAL DE TÉCNICOS EM RADIOLOGIA 9ª REGIÃO
SERVIÇO PÚBLICO FEDERAL

21/2015	Fundo Municipal de Saúde de Caldas Novas.	0400/2015	24/09/2015	Por deixar de indicar o Supervisor das Aplicações das Técnicas Radiológicas.	Arquivado e Cancelado devido a unidade de saúde ter regularizado a Indicação do SATR.
22/2015	Fundo Municipal de Saúde de Quirinópolis.	0402/2015	30/09/2015	Por deixar de indicar o Supervisor das Aplicações das Técnicas Radiológicas.	Arquivado e Cancelado devido a unidade de saúde ter regularizado a Indicação do SATR.
23/2015	Brunnaci, Diniz e Passamani LTDA.	0403/2015	01/10/2015	Por deixar de indicar o Supervisor das Aplicações das Técnicas Radiológicas.	Arquivado e Cancelado devido a unidade de saúde ter regularizado a Indicação do SATR.
24/2015	CDC - Clínica de Diagnóstico de Catalão LTDA.	0394/2015	23/09/2015	Solicitando indicar o Supervisor das Aplicações das Técnicas Radiológicas.	Arquivado e Cancelado devido a unidade de saúde ter regularizado a Indicação do SATR.
25/2015	Hospital das Clínicas da UFG.	0390/2015	17/09/2015	Conivência com o exercício ilegal da profissão de Técnico/Tecnólogo em Radiologia, exercida pelo Sr. Hernani Batista Gualberto, CPF nº 123.504.191-34, que não possui inscrição perante este Conselho.	O Processo de Multa instaurado recebeu o número 0020/2015. Foi aberto prazo para defesa, e o autuado a apresentou, o Departamento Jurídico deste regional emitiu parecer, qual a diretoria acatou, indeferindo a defesa. Foi aberto prazo e o autuado encaminhou recurso ao CONTER. Atualmente é aguardada decisão do CONTER sobre o recurso encaminhado.
26/2015	Ultra Imagem Clínica de Diagnósticos LTDA.	0410/2015	29/10/2015	Por deixar de indicar o Supervisor das Aplicações das Técnicas Radiológicas.	O Processo de Multa instaurado recebeu o número 0032/2015. Foi aberto prazo para defesa, e o autuado a apresentou, no entanto, devido a um processo judicial em andamento, este administrativo de multa nº 0032/2015 encontra-se arquivado, aguardando o julgamento final do mencionado processo, a fim de evitar eventuais prejuízos, bem como ações ao CRTR 9ª.
27/2015	Estado de Goiás.	0409/2015	20/10/2015	Devido as pessoas que operam os aparelhos de	O Processo de Multa instaurado recebeu o



CONSELHO REGIONAL DE TÉCNICOS EM RADIOLOGIA 9ª REGIÃO
SERVIÇO PÚBLICO FEDERAL

				Raios-X para Inspeção de Objetos (esteira) e Scanner Corporal (Body Scanner) não possuem inscrição perante o CRTR 9ª Região, exercendo ilegalmente a profissão de Tecnólogo/Técnico em Radiologia.	número 0033/2015. Foi aberto prazo para defesa, e o autuado a apresentou, o Departamento Jurídico deste regional emitiu parecer, qual a diretoria acatou, indeferindo a defesa. Foi aberto prazo e o autuado encaminhou recurso ao CONTER. Atualmente é aguardada resposta do CONTER sobre o recurso encaminhado.
28/2015	Techcapital Imagem Prestadora de serviços em Radiologia LTDA.	0416/2015	13/11/2015	Por deixar de indicar o Supervisor das Aplicações das Técnicas Radiológicas.	O Processo de Multa instaurado recebeu o número 0038/2015. Foi aberto prazo para defesa, e o autuado a apresentou, o Departamento Jurídico deste regional emitiu parecer. Atualmente, o processo encontra-se em reunião plenária para acatar ou não o parecer jurídico.
29/2015	Fundação de apoio ao Hospital das Clínicas da Universidade Federal de Goiás.	0411/2015	05/11/2015	Por deixar de indicar o Supervisor das Aplicações das Técnicas Radiológicas.	O Processo de Multa instaurado recebeu o número 0034/2015. Foi aberto prazo para defesa, e o autuado a apresentou, o Departamento Jurídico deste regional emitiu parecer sugerindo arquivamento do processo, devido a unidade de saúde ter regularizado quanto a indicação do Supervisor. Atualmente o processo está em reunião plenária qual acatará ou não o parecer jurídico.
30/2015	Laboratório CAPC LTDA.	0417/2015	13/11/2015	Por deixar de indicar o Supervisor das Aplicações das Técnicas Radiológicas.	
31/2015	Município de Goiânia.	0415/2015	09/11/2015	Devido ao Sr. Sebastião Antônio da Silva, CPF nº 189.854.241-49, exercer a função de Auxiliar em Radiologia, possuindo	O Processo de Multa instaurado recebeu o número 0037/2015. Foi aberto prazo para defesa, e o autuado não a apresentou.



CONSELHO REGIONAL DE TÉCNICOS EM RADIOLOGIA 9ª REGIÃO
SERVIÇO PÚBLICO FEDERAL

				sua inscrição em situação INATIVA/CANCELADA, perante este Conselho.	Atualmente o processo está em reunião plenária qual determinará abertura de prazo para que possa encaminhar recurso ao CONTER.
32/2015	Município de Goiânia.	0414/2015	09/11/2015	Devido à Sra. Maria Magnólia Carvalho de Souza, exercer a função de Auxiliar em Radiologia, sem possuir inscrição perante este Conselho.	O Processo de Multa instaurado recebeu o número 0036/2015. Foi aberto prazo para defesa, e a parte autuada não a apresentou. Atualmente o processo encontra-se em reunião plenária, qual determinará o próximo trâmite processual.
33/2015	Município de Goiânia.	0413/2015	09/11/2015	Devido ao Sr. Reinaldo Hideki Matsunaga, CPF nº 915.729.311-91, exercer a função de Auxiliar em Radiologia, sem possuir inscrição perante este Conselho.	O Processo de Multa instaurado recebeu o número 0035/2015. Foi aberto prazo para defesa, e a parte autuada não a apresentou. Atualmente o processo encontra-se em reunião plenária, qual determinará o próximo trâmite processual.
34/2015	Estado do Tocantins.	0419/2015	16/11/2015	Por deixar de indicar o Supervisor das Aplicações das Técnicas Radiológicas.	O Processo de Multa instaurado recebeu o número 0046/2015. Foi aberto prazo para defesa, e a parte autuada a apresentou. Atualmente o processo encontra-se em reunião plenária, qual determinará o próximo trâmite processual.
35/2015	Clínica Goiana de Radiologia LTDA.	0421/2015	19/11/2015	Por deixar de indicar o Supervisor das Aplicações das Técnicas Radiológicas.	O Processo de Multa instaurado recebeu o número 0045/2015. Foi aberto prazo para defesa, e a autuada não a apresentou. Atualmente o processo encontra-se em reunião plenária, qual determinará o próximo trâmite processual.
36/2015	Ela Diagnósticos LTDA.	0420/2015	19/11/2015	Por deixar de indicar o Supervisor das Aplicações das Técnicas Radiológicas.	O Processo de Multa instaurado recebeu o número 0041/2015. Foi aberto prazo para defesa, e a



CONSELHO REGIONAL DE TÉCNICOS EM RADIOLOGIA 9ª REGIÃO
SERVIÇO PÚBLICO FEDERAL

					atuada a apresentou. Houve parecer do departamento jurídico, e atualmente o processo encontra-se em reunião plenária para acatar ou não o parecer, determinando o próximo trâmite processual.
37/2015	Município de Iporá.	0422/2015	02/12/2015	Por deixar de indicar o Supervisor das Aplicações das Técnicas Radiológicas.	O Processo de Multa instaurado recebeu o número 0043/2015. Foi aberto prazo para defesa, e a atuada não a apresentou. Atualmente o processo encontra-se em reunião plenária, qual determinará o próximo trâmite processual.
38/2015	Hospital Evangélico de Iporá.	0423/2015	02/12/2015	Por deixar de indicar o Supervisor das Aplicações das Técnicas Radiológicas.	O Processo de Multa instaurado recebeu o número 0044/2015. Foi aberto prazo para defesa, e o atuado a não apresentou. Atualmente o processo está em reunião plenária, onde determinará a abertura de prazo para que ele possa recorrer ao CONTER.
39/2015	IMEN - Instituto de Medicina Nuclear LTDA.	0425/2015	15/12/2015	Devido ao Sr. Leonardo Elias de Souza Carneiro, CPF nº 044.503.551-05, realizar procedimentos /exames de Cintilografia/Gama câmara sem inscrição profissional.	O Processo de Multa instaurado recebeu o número 0040/2015. Foi aberto prazo para defesa, e o atuado a apresentou, o Departamento Jurídico deste regional emitiu parecer. Atualmente o processo está em reunião plenária, onde determinará a abertura de prazo para que ele possa recorrer ao CONTER.

**ANEXO II - Proposta Orçamentária. -
2015 - Anexo do tópico 7.1**

CRTR 9ª Região

Conselho Regional de Técnicos em Radiologia 9ª Região

CNPJ: 36.852.077/0001-37

Período: 01/01/2015 a 31/12/2015

Proposta Orçamentária - Exercício 2015

Conta	Dotação
6.2.1 - EXECUÇÃO DA RECEITA	1.434.218,93
6.2.1.1 - RECEITA A REALIZAR	1.434.218,93
6.2.1.1.1 - RECEITA CORRENTE	1.414.218,93
6.2.1.1.1.12 - RECEITAS DE CONTRIBUIÇÕES	1.061.360,00
6.2.1.1.1.12.40 - CONTRIBUIÇÃO DAS CATEGORIAS PROFISSIONAIS E ECONÔMICAS	1.061.360,00
6.2.1.1.1.12.40.01 - ANUIDADES - PESSOAS FÍSICAS	1.061.360,00
6.2.1.1.1.12.40.01.001 - ANUIDADES DO EXERCÍCIO - P.F. REPASSE AUTOMATICO	964.015,00
6.2.1.1.1.12.40.01.002 - ANUIDADES DE EXERCÍCIOS ANTERIORES - P.F.	97.345,00
6.2.1.1.1.12.40.01.003 - ANUIDADE PESSOAS FÍSICAS EXERCICIO	0,00
6.2.1.1.1.12.40.02 - ANUIDADES - PESSOAS JURÍDICAS	0,00
6.2.1.1.1.12.40.02.001 - ANUIDADES DO EXERCÍCIO - P.J.	0,00
6.2.1.1.1.12.40.02.002 - ANUIDADES DE EXERCÍCIOS ANTERIORES - P.J.	0,00
6.2.1.1.1.13 - RECEITAS PATRIMONIAIS	1.000,00
6.2.1.1.1.13.10 - RECEITAS IMOBILIÁRIAS	0,00
6.2.1.1.1.13.10.01 - ALUGUÉIS	0,00
6.2.1.1.1.13.10.02 - ARRENDAMENTOS	0,00
6.2.1.1.1.13.10.99 - OUTRAS RECEITAS IMOBILIÁRIAS	0,00
6.2.1.1.1.13.20 - RECEITAS DE VALORES MOBILIÁRIOS	1.000,00
6.2.1.1.1.13.20.01 - JUROS DE TÍTULOS DE RENDA	1.000,00
6.2.1.1.1.13.20.02 - DIVIDENDOS	0,00
6.2.1.1.1.13.20.03 - REMUNERAÇÃO DE DEPÓSITOS BANCÁRIOS	0,00
6.2.1.1.1.13.20.99 - OUTRAS RECEITAS DE VALORES MOBILIÁRIOS	0,00
6.2.1.1.1.16 - RECEITAS DE SERVIÇOS	147.260,00
6.2.1.1.1.16.01 - SERVIÇOS COMERCIAIS	1.000,00
6.2.1.1.1.16.01.01 - SERV. DE COMERCIALIZAÇÃO DE EDITAIS, LIVROS, PERIÓDICOS E PUBLICIDADE	1.000,00
6.2.1.1.1.16.01.99 - OUTROS SERVIÇOS COMERCIAIS	0,00
6.2.1.1.1.16.02 - SERVIÇOS FINANCEIROS	0,00
6.2.1.1.1.16.02.01 - JUROS SOBRE EMPRÉSTIMOS CONCEDIDOS	0,00
6.2.1.1.1.16.02.99 - OUTROS SERVIÇOS FINANCEIROS	0,00
6.2.1.1.1.16.13 - SERVIÇOS ADMINISTRATIVOS	146.260,00
6.2.1.1.1.16.13.01 - TAXA DE INSCRIÇÃO - PESSOAS FÍSICAS	45.600,00
6.2.1.1.1.16.13.02 - EXPEDIÇÃO DE IDENTIDADE PROFISSIONAL	18.600,00
6.2.1.1.1.16.13.03 - EXPEDIÇÃO DE CERTIFICADOS	3.400,00
6.2.1.1.1.16.13.04 - ANOTAÇÃO DE RESPONSABILIDADE TÉCNICA (SUPERVISOR TÉCNICO)	9.000,00

Conta	Dotação
6.2.1.1.1.16.13.05 - REATIVAÇÃO DE INSCRIÇÃO OU DE REGISTRO PROFISSIONAL - PF	5.600,00
6.2.1.1.1.16.13.06 - TAXA DE INSCRIÇÃO - PESSOA JURÍDICA	2.560,00
6.2.1.1.1.16.13.07 - EXPEDIÇÃO DE CERTIFICADOS/REGISTROS/CADASTROS - PJ	3.500,00
6.2.1.1.1.16.13.08 - REATIVAÇÃO DE INSCRIÇÃO OU REGISTRO PROFISSIONAL - PJ	0,00
6.2.1.1.1.16.13.09 - ALTERAÇÃO DE RESPONSABILIDADE TÉCNICA - PESSOAS JURÍDICAS	0,00
6.2.1.1.1.16.13.10 - TAXA DE INSCRIÇÃO EM CURSOS E SEMINÁRIOS	50.000,00
6.2.1.1.1.16.13.11 - SERVIÇOS DE FOTOCÓPIAS	6.000,00
6.2.1.1.1.16.13.12 - INSCRIÇÕES EM CONCURSOS PÚBLICOS	0,00
6.2.1.1.1.16.13.13 - OUTROS SERV ADMINISTRATIVOS	2.000,00
6.2.1.1.1.16.13.14 - CERTIDOES	0,00
6.2.1.1.1.16.13.15 - EXPEDIÇÃO DE IDENTIDADE - REPASSE AUTOMÁTICO	0,00
6.2.1.1.1.16.13.15.001 - EXPEDICAO DE IDENTIDADE PROFISSIONAL	0,00
6.2.1.1.1.16.13.16 - OUTRAS MULTAS	0,00
6.2.1.1.1.17 - TRANSFERÊNCIAS CORRENTES	51.000,00
6.2.1.1.1.17.10 - TRANSFERÊNCIAS INTRAGOVERNAMENTAIS	40.000,00
6.2.1.1.1.17.10.01 - TRANSFERÊNCIAS DO CONTER	0,00
6.2.1.1.1.17.10.01.001 - TRANSFERÊNCIAS OUTROS PROJETOS - EXERCÍCIO CORRENTE	0,00
6.2.1.1.1.17.10.01.002 - TRANSFERÊNCIAS OUTROS PROJETOS - EXERCÍCIO ANTERIOR	0,00
6.2.1.1.1.17.10.01.003 - DOAÇÃO PARA EDUCAÇÃO CONTINUADA - EXERCÍCIO CORRENTE	0,00
6.2.1.1.1.17.10.01.004 - DOAÇÃO PARA EDUCAÇÃO CONTINUADA - EXERCÍCIO ANTERIOR	0,00
6.2.1.1.1.17.10.01.005 - DOAÇÃO PARA ATIVIDADE DE FISCALIZAÇÃO - EXERCÍCIO CORRENTE	0,00
6.2.1.1.1.17.10.01.006 - DOAÇÃO PARA ATIVIDADE DE FISCALIZAÇÃO - EXERCÍCIO ANTERIOR	0,00
6.2.1.1.1.17.10.01.099 - OUTRAS DOAÇÕES DO CONTER PARA DESPESAS CORRENTES	0,00
6.2.1.1.1.17.10.02 - TRANSFERÊNCIAS DOS CRTRs	40.000,00
6.2.1.1.1.17.10.02.001 - COTA-PARTE (1/3)	0,00
6.2.1.1.1.17.10.02.099 - OUTRAS TRANSFERÊNCIAS DOS CRTRs	40.000,00
6.2.1.1.1.17.20 - TRANSFERÊNCIAS INTERGOVERNAMENTAIS	5.000,00
6.2.1.1.1.17.20.01 - TRANSFERÊNCIAS DOS ESTADOS E SUAS ENTIDADES	2.000,00
6.2.1.1.1.17.20.02 - TRANSFERÊNCIAS DOS MUNICÍPIOS E SUAS ENTIDADES	3.000,00
6.2.1.1.1.17.30 - TRANSFERÊNCIAS DE INSTITUIÇÕES PRIVADAS	6.000,00
6.2.1.1.1.17.30.01 - TRANSFERÊNCIAS DE INSTITUIÇÕES PRIVADAS	6.000,00
6.2.1.1.1.17.40 - TRANSFERÊNCIAS DO EXTERIOR	0,00
6.2.1.1.1.17.50 - TRANSFERÊNCIAS DE PESSOAS	0,00
6.2.1.1.1.19 - OUTRAS RECEITAS CORRENTES	153.598,93
6.2.1.1.1.19.10 - MULTAS E JUROS DE MORA	53.481,62
6.2.1.1.1.19.10.02 - MULTAS E JUROS DE MORA DAS CONTRIBUIÇÕES	7.865,12
6.2.1.1.1.19.10.02.001 - MULTAS SOBRE ANUIDADES DE PESSOAS FÍSICAS	3.500,00
6.2.1.1.1.19.10.02.002 - JUROS SOBRE ANUIDADES DE PESSOAS FÍSICAS	4.365,12
6.2.1.1.1.19.10.02.003 - MULTAS SOBRE ANUIDADES DE PESSOAS JURÍDICAS	0,00
6.2.1.1.1.19.10.02.004 - JUROS SOBRE ANUIDADES DE PESSOAS JURÍDICAS	0,00

Conta	Dotação
6.2.1.1.1.19.10.04 - MULTAS E JUROS DE MORA DA DÍVIDA ATIVA DAS CONTRIBUIÇÕES	13.984,50
6.2.1.1.1.19.10.04.001 - MULTAS DE MORA DA DÍVIDA ATIVA DE PESSOAS FÍSICAS	5.632,00
6.2.1.1.1.19.10.04.002 - MULTAS DE MORA DA DÍVIDA ATIVA DE PESSOAS JURÍDICAS	0,00
6.2.1.1.1.19.10.04.003 - JUROS DE MORA DA DÍVIDA ATIVA DE PESSOAS FÍSICAS	8.352,50
6.2.1.1.1.19.10.04.004 - JUROS DE MORA DA DÍVIDA ATIVA DE PESSOAS JURÍDICAS	0,00
6.2.1.1.1.19.10.09 - MULTAS DE OUTRAS ORIGENS	31.632,00
6.2.1.1.1.19.10.09.098 - MULTAS DE ELEIÇÕES	5.000,00
6.2.1.1.1.19.10.09.099 - OUTRAS MULTAS	26.632,00
6.2.1.1.1.19.10.09.100 - OUTRAS MULTAS - REPASSE AUTOMÁTICO	0,00
6.2.1.1.1.19.10.09.100.001 - OUTRAS MULTAS	0,00
6.2.1.1.1.19.20 - INDENIZAÇÕES E RESTITUIÇÕES	0,00
6.2.1.1.1.19.20.01 - INDENIZAÇÕES	0,00
6.2.1.1.1.19.20.01.001 - INDENIZAÇÕES POR DANOS CAUSADOS AO PATRIMÔNIO	0,00
6.2.1.1.1.19.20.01.099 - OUTRAS INDENIZAÇÕES	0,00
6.2.1.1.1.19.20.02 - RESTITUIÇÕES	0,00
6.2.1.1.1.19.20.02.001 - RESTITUIÇÕES DE CONVÊNIOS	0,00
6.2.1.1.1.19.20.02.007 - RECUPERAÇÃO DE DESPESAS DE EXERCÍCIOS	0,00
6.2.1.1.1.19.20.02.099 - OUTRAS RESTITUIÇÕES	0,00
6.2.1.1.1.19.32 - RECEITA DA DÍVIDA ATIVA	50.117,31
6.2.1.1.1.19.32.16 - RECEITA DA DÍVIDA ATIVA DE OUTRAS CONTRIBUIÇÕES	50.117,31
6.2.1.1.1.19.32.16.001 - DÍVIDA ATIVA PESSOA FÍSICA - PRINCIPAL	50.117,31
6.2.1.1.1.19.32.16.002 - DÍVIDA ATIVA PESSOA JURÍDICA - PRINCIPAL	0,00
6.2.1.1.1.19.90 - RECEITAS DIVERSAS	50.000,00
6.2.1.1.1.19.90.02 - RECEITAS DE ÔNUS DE SUCUMBÊNCIA DE AÇÕES JUDICIAIS	3.000,00
6.2.1.1.1.19.90.02.001 - RECEITA DE HONORÁRIOS DE ADVOGADOS	3.000,00
6.2.1.1.1.19.90.02.002 - RECEITA DE ÔNUS DE SUCUMBÊNCIA	0,00
6.2.1.1.1.19.90.21 - RECEITA DE SEGUROS DECORRENTE DE INDENIZAÇÃO POR SINISTRO	0,00
6.2.1.1.1.19.90.99 - OUTRAS RECEITAS	47.000,00
6.2.1.1.1.20 - DEPÓSITOS DIVERSAS ORIGENS - NÃO IDENTIFICADOS	0,00
6.2.1.1.2 - RECEITA DE CAPITAL	20.000,00
6.2.1.1.2.21 - OPERAÇÕES DE CRÉDITOS	0,00
6.2.1.1.2.21.10 - OPERAÇÕES DE CRÉDITOS INTERNAS	0,00
6.2.1.1.2.21.10.04 - OPERAÇÕES DE CRÉDITOS INTERNAS - CONTRATUAIS	0,00
6.2.1.1.2.21.10.04.001 - EMPRÉSTIMOS INTERNOS - CONTRATOS - BANCOS	0,00
6.2.1.1.2.21.10.99 - OUTRAS OPERAÇÕES DE CRÉDITOS INTERNA	0,00
6.2.1.1.2.21.10.99.001 - EMPRÉSTIMOS DO CONTER	0,00
6.2.1.1.2.22 - ALIENAÇÃO DE BENS	20.000,00
6.2.1.1.2.22.10 - ALIENAÇÃO DE BENS MÓVEIS	20.000,00
6.2.1.1.2.22.20 - ALIENAÇÃO DE BENS IMÓVEIS	0,00
6.2.1.1.2.23 - AMORTIZAÇÕES DE EMPRÉSTIMOS CONCEDIDOS	0,00

Conta	Dotação
6.2.1.1.2.23.70 - OUTRAS AMORTIZAÇÕES DE EMPRÉSTIMOS CONCEDIDOS	0,00
6.2.1.1.2.24 - TRANSFERÊNCIAS DE CAPITAL	0,00
6.2.1.1.2.24.10 - TRANSFERÊNCIAS INTRAGOVERNAMENTAIS	0,00
6.2.1.1.2.24.10.01 - TRANSFERÊNCIAS DO CONTER	0,00
6.2.1.1.2.24.10.01.001 - DOAÇÃO PARA EDUCAÇÃO CONTINUADA - EXERCÍCIO CORRENTE	0,00
6.2.1.1.2.24.10.01.002 - DOAÇÃO PARA EDUCAÇÃO CONTINUADA - EXERCÍCIO ANTERIOR	0,00
6.2.1.1.2.24.10.01.003 - DOAÇÃO PARA ATIVIDADE DE FISCALIZAÇÃO - EXERCÍCIO CORRENTE	0,00
6.2.1.1.2.24.10.01.004 - DOAÇÃO PARA ATIVIDADE DE FISCALIZAÇÃO - EXERCÍCIO ANTERIOR	0,00
6.2.1.1.2.24.10.01.005 - AUXÍLIOS PARA INVESTIMENTOS	0,00
6.2.1.1.2.24.20 - TRANSFERÊNCIAS INTERGOVERNAMENTAIS	0,00
6.2.1.1.2.24.20.02 - TRANSFERÊNCIAS DOS ESTADOS E SUAS ENTIDADES	0,00
6.2.1.1.2.24.20.03 - TRANSFERÊNCIAS DOS MUNICÍPIOS E SUAS ENTIDADES	0,00
6.2.1.1.2.24.30 - TRANSFERÊNCIAS DE INSTITUIÇÕES PRIVADAS	0,00
6.2.1.1.2.24.30.01 - TRANSFERÊNCIAS DE INSTITUIÇÕES PRIVADAS	0,00
6.2.1.1.2.24.40 - TRANSFERÊNCIAS DO EXTERIOR	0,00
6.2.1.1.2.24.40.01 - TRANSFERÊNCIA DO EXTERIOR	0,00
6.2.1.1.2.24.50 - TRANSFERÊNCIAS DE PESSOAS	0,00
6.2.1.1.2.24.50.01 - TRANSFERÊNCIAS DE PESSOAS	0,00
6.2.1.1.2.25 - OUTRAS RECEITAS DE CAPITAL	0,00
6.2.1.1.2.25.90 - OUTRAS RECEITAS	0,00
6.2.1.1.2.25.90.01 - SUPERÁVIT FINANCEIRO DE EXERCÍCIOS ANTERIORES	0,00
6.2.2 - EXECUÇÃO DA DESPESA	1.434.218,93
6.2.2.1 - CRÉDITO DISPONÍVEL	1.434.218,93
6.2.2.1.1 - CRÉDITO DISPONÍVEL - DESPESAS CORRENTES	1.412.518,93
6.2.2.1.1.31 - VENCIMENTOS E VANTAGENS FIXAS - PESSOAL CIVIL - RGPS	352.173,00
6.2.2.1.1.31.90 - PESSOAL E ENCARGOS SOCIAIS - APLICAÇÕES DIRETAS	352.173,00
6.2.2.1.1.31.90.11 - VENCIMENTOS E VANTAGENS FIXAS - PESSOAL CIVIL	194.523,00
6.2.2.1.1.31.90.11.001 - VENCIMENTOS E SALÁRIOS	155.000,00
6.2.2.1.1.31.90.11.002 - CARGOS EM COMISSÃO	0,00
6.2.2.1.1.31.90.11.003 - ADICIONAL NOTURNO	0,00
6.2.2.1.1.31.90.11.004 - ADICIONAL DE INSALUBRIDADE	0,00
6.2.2.1.1.31.90.11.005 - ADICIONAL DE PERICULOSIDADE	0,00
6.2.2.1.1.31.90.11.006 - GRATIFICAÇÃO POR EXERCÍCIO DE CARGO OU FUNÇÃO	0,00
6.2.2.1.1.31.90.11.007 - GRATIFICAÇÃO POR TEMPO DE SERVIÇO	2.200,00
6.2.2.1.1.31.90.11.008 - FÉRIAS VENCIDAS E PROPORCIONAIS	12.915,00
6.2.2.1.1.31.90.11.009 - 13º SALÁRIO	13.000,00
6.2.2.1.1.31.90.11.010 - ABONO DE FÉRIAS (1/3) - CF/88	4.305,00
6.2.2.1.1.31.90.11.011 - ABONO PECUNIÁRIO DE FÉRIAS	4.305,00
6.2.2.1.1.31.90.11.012 - ADICIONAL DE TRANSFERÊNCIA - ART.469/CLT	0,00
6.2.2.1.1.31.90.11.099 - OUTROS VENCIMENTOS E VANTAGENS FIXAS	2.798,00

Conta	Dotação
6.2.2.1.1.31.90.13 - OBRIGAÇÕES PATRONAIS	79.550,00
6.2.2.1.1.31.90.13.001 - FGTS	17.000,00
6.2.2.1.1.31.90.13.002 - INSS - CONTRIBUIÇÕES PREVIDENCIÁRIAS	60.000,00
6.2.2.1.1.31.90.13.003 - SEGURO DE VIDA	0,00
6.2.2.1.1.31.90.13.004 - PIS/PASEP - CONTRIBUIÇÃO S/ FOLHA DE PAGTO.	2.550,00
6.2.2.1.1.31.90.13.005 - PREVIDÊNCIA COMPLEMENTAR	0,00
6.2.2.1.1.31.90.13.099 - OUTRAS OBRIGAÇÕES PATRONAIS	0,00
6.2.2.1.1.31.90.16 - OUTRAS DESPESAS VARIÁVEIS - PESSOAL CIVIL	9.500,00
6.2.2.1.1.31.90.16.001 - GRATIFICAÇÃO DE SUBSTITUIÇÕES	0,00
6.2.2.1.1.31.90.16.002 - GRATIFICAÇÕES DIVERSAS	0,00
6.2.2.1.1.31.90.16.003 - SERVIÇOS EXTRAORDINÁRIOS E DSR	4.000,00
6.2.2.1.1.31.90.16.004 - AUXÍLIO-CRECHE E ASSISTÊNCIA PRÉ-ESCOLAR	0,00
6.2.2.1.1.31.90.16.005 - AUXÍLIO-EDUCAÇÃO	500,00
6.2.2.1.1.31.90.16.006 - AUXÍLIO FUNERAL	0,00
6.2.2.1.1.31.90.16.007 - COMPLEMENTO DE BENEFÍCIOS PREVIDENCIÁRIOS	0,00
6.2.2.1.1.31.90.16.099 - OUTRAS DESPESAS VARIÁVEIS	5.000,00
6.2.2.1.1.31.90.67 - DEPÓSITOS COMPULSÓRIOS	0,00
6.2.2.1.1.31.90.67.001 - DEPÓSITOS JUDICIAIS	0,00
6.2.2.1.1.31.90.67.002 - DEPÓSITO PARA RECURSOS	0,00
6.2.2.1.1.31.90.67.099 - OUTROS DEPÓSITOS COMPULSÓRIOS	0,00
6.2.2.1.1.31.90.91 - SENTENÇAS JUDICIAIS	6.600,00
6.2.2.1.1.31.90.91.001 - PRECATÓRIOS INCLUIDOS NA LEI DO ORÇAMENTO	0,00
6.2.2.1.1.31.90.91.002 - SETENÇAS JUDICIAIS TRANSITADAS EM JULGADO	1.000,00
6.2.2.1.1.31.90.91.003 - DECISÕES JUDICIAIS	5.600,00
6.2.2.1.1.31.90.91.099 - OUTRAS VANTAGENS DECORRENTES DE SENTENÇA JUDICIAL	0,00
6.2.2.1.1.31.90.92 - DESPESAS DE EXERCÍCIOS ANTERIORES	33.000,00
6.2.2.1.1.31.90.92.011 - DEA - VENCIMENTOS E VANTAGENS FIXAS - PESSOAL CIVIL	0,00
6.2.2.1.1.31.90.92.013 - DEA - OBRIGAÇÕES PATRONAIS	0,00
6.2.2.1.1.31.90.92.016 - DEA - OUTRAS DESPESAS VARIÁVEIS - PESSOAL CIVIL	33.000,00
6.2.2.1.1.31.90.92.016.001 - AUXÍLIO ALIMENTAÇÃO	25.000,00
6.2.2.1.1.31.90.92.016.002 - AUXÍLIO TRANSPORTE	8.000,00
6.2.2.1.1.31.90.94 - INDENIZAÇÕES E RESTITUIÇÕES TRABALHISTAS	29.000,00
6.2.2.1.1.31.90.94.001 - FÉRIAS INDENIZADAS (EM DOBRO)	0,00
6.2.2.1.1.31.90.94.002 - AVISO PRÉVIO INDENIZADO	7.000,00
6.2.2.1.1.31.90.94.003 - MULTAS E CONTRIBUIÇÕES SOBRE DEPÓSITOS DO FGTS	0,00
6.2.2.1.1.31.90.94.004 - PROGRAMA DE DEMISSÃO VOLUNTÁRIA - PDV	0,00
6.2.2.1.1.31.90.94.005 - FGTS - FUNDO DE GARANTIA POR TEMPO DE SERVIÇO - PDV	17.000,00
6.2.2.1.1.31.90.94.099 - OUTRAS INDENIZAÇÕES TRABALHISTAS	5.000,00
6.2.2.1.1.32 - JUROS E ENCARGOS DA DÍVIDA	0,00
6.2.2.1.1.32.90 - JUROS E ENCARGOS DA DÍVIDA - APLICAÇÕES DIRETAS	0,00

Conta	Dotação
6.2.2.1.1.32.90.21 - JUROS SOBRE A DÍVIDA POR CONTRATO	0,00
6.2.2.1.1.32.90.21.001 - JUROS DA DÍVIDA CONTR.C/ INSTITUIÇÕES FINANCEIRAS	0,00
6.2.2.1.1.32.90.21.002 - OUTROS JUROS DA DÍVIDA CONTRATADA	0,00
6.2.2.1.1.32.90.22 - OUTROS ENCARGOS DA DÍVIDA POR CONTRATO	0,00
6.2.2.1.1.32.90.22.001 - ENCARGOS DA DÍVIDA CONTR.C/ INSTITUIÇÕES FINANCEIRAS	0,00
6.2.2.1.1.32.90.22.002 - OUTROS ENCARGOS DA DÍVIDA CONTRATADA	0,00
6.2.2.1.1.33 - OUTRAS DESPESAS CORRENTES	1.060.345,93
6.2.2.1.1.33.10 - TRANSFERÊNCIAS INTRAGOVERNAMENTAIS	350.310,00
6.2.2.1.1.33.10.41 - CONTRIBUIÇÕES	350.310,00
6.2.2.1.1.33.10.41.001 - TRANSFERÊNCIA PARA O CONTER - COTA-PARTE (1/3)	350.310,00
6.2.2.1.1.33.10.41.002 - OUTRAS TRANSFERÊNCIAS AO CONTER	0,00
6.2.2.1.1.33.10.41.003 - DOAÇÃO PARA EDUCAÇÃO CONTINUADA	0,00
6.2.2.1.1.33.10.41.004 - DOAÇÃO PARA ATIVIDADE DE FISCALIZAÇÃO	0,00
6.2.2.1.1.33.10.41.005 - TRANSFERÊNCIAS AOS CRTRs OUTROS PROJETOS	0,00
6.2.2.1.1.33.10.41.099 - OUTRAS DOAÇÕES AOS CRTRs	0,00
6.2.2.1.1.33.10.92 - DESPESAS DE EXERCÍCIOS ANTERIORES	0,00
6.2.2.1.1.33.10.92.001 - DEA - TRANSFERÊNCIA PARA O CONTER - COTA-PARTE - (1/3)	0,00
6.2.2.1.1.33.10.92.002 - DEA - TRANSFERÊNCIAS AOS CRTRs OUTROS PROJETOS	0,00
6.2.2.1.1.33.10.92.003 - DEA - DOAÇÃO PARA EDUCAÇÃO CONTINUADA	0,00
6.2.2.1.1.33.10.92.004 - DEA - DOAÇÃO PARA ATIVIDADE DE FISCALIZAÇÃO	0,00
6.2.2.1.1.33.50 - TRANSF. A INSTIT. PRIVADAS SEM FINS LUCRATIVOS	0,00
6.2.2.1.1.33.50.41 - CONTRIBUIÇÕES	0,00
6.2.2.1.1.33.50.41.001 - INSTIT. DE CARÁTER ASSIST. CULTURAL E EDUCACIONAL	0,00
6.2.2.1.1.33.50.41.002 - ENTIDADES REPRESENTATIVAS DE CLASSE	0,00
6.2.2.1.1.33.50.41.099 - OUTRAS TRANSFERÊNCIAS A INSTITUIÇÕES PRIVADAS	0,00
6.2.2.1.1.33.90 - OUTRAS DESPESAS CORRENTES - APLICAÇÕES DIRETAS	710.035,93
6.2.2.1.1.33.90.14 - DIÁRIAS - PESSOAL CIVIL	40.000,00
6.2.2.1.1.33.90.14.001 - DIÁRIAS NO PAÍS - SERVIDORES	40.000,00
6.2.2.1.1.33.90.14.002 - DIÁRIAS NO EXTERIOR - SERVIDORES	0,00
6.2.2.1.1.33.90.18 - AUXÍLIO FINANCEIRO A ESTUDANTE	0,00
6.2.2.1.1.33.90.18.001 - BOLSA DE ESTUDOS E PESQUISAS	0,00
6.2.2.1.1.33.90.30 - MATERIAL DE CONSUMO	54.500,00
6.2.2.1.1.33.90.30.001 - GÁS,COMBUSTÍVEIS E LUBRIFICANTES AUTOMOTIVOS	12.000,00
6.2.2.1.1.33.90.30.002 - GÊNERO DE ALIMENTAÇÃO	2.500,00
6.2.2.1.1.33.90.30.003 - MATERIAL PARA FESTIVIDADES E HOMENAGENS	5.000,00
6.2.2.1.1.33.90.30.004 - MATERIAL DE EXPEDIENTE	6.000,00
6.2.2.1.1.33.90.30.005 - MATERIAL DE INFORMÁTICA	3.000,00
6.2.2.1.1.33.90.30.006 - MATERIAL DE ACONDICIONAMENTO E EMBALAGEM	0,00
6.2.2.1.1.33.90.30.007 - MATERIAL DE COPA E COZINHA	1.500,00
6.2.2.1.1.33.90.30.008 - MATERIAL DE LIMPEZA E PRODUTOS DE HIGIENIZAÇÃO	3.000,00

Conta	Dotação
6.2.2.1.1.33.90.30.009 - UNIFORMES, TECIDOS E AVIAMENTOS	2.000,00
6.2.2.1.1.33.90.30.010 - MATERIAL PARA MANUTENÇÃO DE BENS IMÓVEIS/INSTALAÇÕES	1.000,00
6.2.2.1.1.33.90.30.011 - MATERIAL PARA MANUTENÇÃO DE BENS MÓVEIS	1.000,00
6.2.2.1.1.33.90.30.012 - MATERIAL ELÉTRICO, ELETRÔNICO E DE TELEFONIA	800,00
6.2.2.1.1.33.90.30.013 - MATERIAL PARA ÁUDIO, VÍDEO E FOTO	500,00
6.2.2.1.1.33.90.30.014 - MATERIAL PARA MANUTENÇÃO DE VEÍCULOS	7.500,00
6.2.2.1.1.33.90.30.015 - MATERIAL PARA UTILIZAÇÃO EM GRÁFICA	300,00
6.2.2.1.1.33.90.30.016 - MATERIAL BIBLIOGRÁFICO NÃO IMOBILIZÁVEL	200,00
6.2.2.1.1.33.90.30.017 - AQUISIÇÃO DE SOFTWARE DE BASE	200,00
6.2.2.1.1.33.90.30.018 - BENS MÓVEIS NÃO ATIVÁVEIS	0,00
6.2.2.1.1.33.90.30.096 - MATERIAL DE CONSUMO - SUPRIMENTO DE FUNDOS	6.000,00
6.2.2.1.1.33.90.30.099 - OUTROS MATERIAIS DE CONSUMO	2.000,00
6.2.2.1.1.33.90.31 - PREMIAÇÕES CULT., ART., CIENT., DESPORT., E OUTRAS	1.000,00
6.2.2.1.1.33.90.31.001 - DESP. C/ AQUIS. DE PRÊMIOS, CONDEC., MEDALHAS, TROFÉUS E OUTROS	1.000,00
6.2.2.1.1.33.90.31.099 - OUTRAS PREMIAÇÕES	0,00
6.2.2.1.1.33.90.32 - MATERIAL DE DISTRIBUIÇÃO GRATUITA	1.500,00
6.2.2.1.1.33.90.32.001 - MERCADORIAS PARA DOAÇÃO	0,00
6.2.2.1.1.33.90.32.002 - MATERIAL PARA CERIMONIAL	500,00
6.2.2.1.1.33.90.32.003 - MATERIAL PARA DIVULGAÇÃO	500,00
6.2.2.1.1.33.90.32.099 - OUTROS MATERIAIS DE DISTRIBUIÇÃO GRATUITA	500,00
6.2.2.1.1.33.90.33 - PASSAGENS E DESPESAS COM LOCOMOÇÃO	7.400,00
6.2.2.1.1.33.90.33.001 - PASSAGENS PARA O PAÍS	7.000,00
6.2.2.1.1.33.90.33.002 - PASSAGENS PARA O EXTERIOR	0,00
6.2.2.1.1.33.90.33.003 - LOCAÇÃO DE MEIOS DE TRANSPORTE	200,00
6.2.2.1.1.33.90.33.004 - LOCOMOÇÃO URBANA	0,00
6.2.2.1.1.33.90.33.005 - PEDÁGIOS E ESTACIONAMENTOS	200,00
6.2.2.1.1.33.90.33.096 - PASSAGENS E DESP. COM LOCOMOÇÃO - SUPRIMENTO DE FUNDOS	0,00
6.2.2.1.1.33.90.33.099 - OUTRAS DESPESAS COM LOCOMOÇÃO	0,00
6.2.2.1.1.33.90.35 - SERVIÇOS DE CONSULTORIA	104.800,00
6.2.2.1.1.33.90.35.001 - ASSESSORIA E CONSULTORIA TÉCNICA OU JURÍDICA - PESSOA FÍSICA	500,00
6.2.2.1.1.33.90.35.002 - ASSESSORIA E CONSULTORIA TÉCNICA OU JURÍDICA - PESSOA JURÍDICA	90.000,00
6.2.2.1.1.33.90.35.003 - AUDITORIA EXTERNA - PESSOA FÍSICA	300,00
6.2.2.1.1.33.90.35.004 - AUDITORIA EXTERNA - PESSOA JURÍDICA	0,00
6.2.2.1.1.33.90.35.009 - OUTROS SERVIÇOS DE CONSULTORIA - PESSOA FÍSICA	12.000,00
6.2.2.1.1.33.90.35.010 - OUTROS SERVIÇOS DE CONSULTORIA - PESSOA JURÍDICA	2.000,00
6.2.2.1.1.33.90.36 - OUTROS SERVIÇOS DE TERCEIROS - PESSOA FÍSICA	147.600,00
6.2.2.1.1.33.90.36.001 - COMISSÕES E CORRETAGENS	0,00
6.2.2.1.1.33.90.36.002 - SERVIÇOS TÉCNICOS PROFISSIONAIS	8.000,00
6.2.2.1.1.33.90.36.003 - ESTAGIÁRIOS E MENORES APRENDIZES	30.000,00
6.2.2.1.1.33.90.36.004 - EXPOSIÇÕES, CONGRESSOS, CONFERÊNCIAS, SEMINÁRIOS E CURSOS	8.000,00

Conta	Dotação
6.2.2.1.1.33.90.36.005 - LOCAÇÃO DE IMÓVEIS	15.000,00
6.2.2.1.1.33.90.36.006 - LOCAÇÃO DE BENS MÓVEIS E INTANGÍVEIS	0,00
6.2.2.1.1.33.90.36.007 - TRIBUTOS À CONTA DO LOCATÁRIO	0,00
6.2.2.1.1.33.90.36.008 - CONDOMÍNIOS À CONTA DO LOCATÁRIO	0,00
6.2.2.1.1.33.90.36.009 - MANUTENÇÃO E CONSERVAÇÃO DE EQUIPAMENTOS	2.000,00
6.2.2.1.1.33.90.36.010 - MANUTENÇÃO E CONSERVAÇÃO DE VEÍCULOS	5.000,00
6.2.2.1.1.33.90.36.011 - MANUTENÇÃO E CONSERVAÇÃO DE OUTROS BENS MÓVEIS	0,00
6.2.2.1.1.33.90.36.012 - MANUTENÇÃO E CONSERVAÇÃO DE IMÓVEIS	2.000,00
6.2.2.1.1.33.90.36.013 - FORNECIMENTO DE ALIMENTAÇÃO	2.000,00
6.2.2.1.1.33.90.36.014 - SERVIÇOS DE LIMPEZA E CONSERVAÇÃO	700,00
6.2.2.1.1.33.90.36.015 - HONORÁRIOS ADVOCATÍCIOS - ÔNUS DA SUCUMBÊNCIA	5.000,00
6.2.2.1.1.33.90.36.016 - SERVIÇOS DE APOIO ADMINISTRATIVO, TÉCNICO E OPERACIONAL	1.000,00
6.2.2.1.1.33.90.36.017 - CONFECÇÃO DE UNIFORMES, BANDEIRAS E FLÂMULAS	1.900,00
6.2.2.1.1.33.90.36.018 - FRETES E TRANSPORTES DE ENCOMENDAS	500,00
6.2.2.1.1.33.90.36.019 - SERVIÇOS DE ÁUDIO, VÍDEO E FOTOS	500,00
6.2.2.1.1.33.90.36.020 - DEFENSOR DATIVO	0,00
6.2.2.1.1.33.90.36.021 - PERÍCIAS	0,00
6.2.2.1.1.33.90.36.022 - DIÁRIAS A CONSELHEIROS/ DELEGADOS - NO PAÍS	40.000,00
6.2.2.1.1.33.90.36.023 - DIÁRIAS A CONSELHEIROS/ DELEGADOS - NO EXTERIOR	0,00
6.2.2.1.1.33.90.36.024 - DIÁRIAS A COLABORADORES EVENTUAIS - NO PAÍS	25.000,00
6.2.2.1.1.33.90.36.025 - DIÁRIAS A COLABORADORES EVENTUAIS - NO EXTERIOR	0,00
6.2.2.1.1.33.90.36.096 - OUTROS SERVIÇOS DE TERCEIROS - P.F. - SUPRIMENTO DE FUNDOS	1.000,00
6.2.2.1.1.33.90.36.999 - OUTROS SERVIÇOS DE TERCEIROS - P.F. - NÃO ESPECIFICADOS	0,00
6.2.2.1.1.33.90.37 - LOCAÇÃO DE MÃO-DE-OBRA	6.400,00
6.2.2.1.1.33.90.37.001 - APOIO ADMINSTRATIVO, TÉCNICO E OPERACIONAL	400,00
6.2.2.1.1.33.90.37.002 - LIMPEZA E CONSERVAÇÃO	1.000,00
6.2.2.1.1.33.90.37.003 - VIGILÂNCIA EM GERAL	5.000,00
6.2.2.1.1.33.90.37.004 - APOIO ADMINSTRATIVO - MENORES APRENDIZES	0,00
6.2.2.1.1.33.90.37.099 - OUTRAS LOCAÇÕES DE MÃO-DE-OBRA	0,00
6.2.2.1.1.33.90.39 - OUTROS SERVIÇOS DE TERCEIROS - PESSOA JURÍDICA	210.500,00
6.2.2.1.1.33.90.39.001 - EDITAIS, ASSINATURAS DE REVISTAS, PERIÓDICOS	3.500,00
6.2.2.1.1.33.90.39.002 - CONDOMÍNIOS E TAXAS CORRELATAS	0,00
6.2.2.1.1.33.90.39.003 - COMISSÕES E CORRETAGENS	0,00
6.2.2.1.1.33.90.39.004 - SERVIÇOS TÉCNICOS PROFISSIONAIS - P.J.	20.000,00
6.2.2.1.1.33.90.39.005 - LOCAÇÃO DE IMÓVEIS	1.000,00
6.2.2.1.1.33.90.39.006 - LOCAÇÃO DE SISTEMAS DE INFORMÁTICA - SOFTWARE	0,00
6.2.2.1.1.33.90.39.007 - LOCAÇÃO DE MÁQUINAS E EQUIPAMENTOS	1.000,00
6.2.2.1.1.33.90.39.008 - LOCAÇÃO DE BENS MÓVEIS OUTRAS NATUREZAS E INTANGÍVEIS	0,00
6.2.2.1.1.33.90.39.009 - TRIBUTOS À CONTA DO LOCATÁRIO OU CESSIONÁRIO	0,00
6.2.2.1.1.33.90.39.010 - MANUTENÇÃO DE SISTEMAS DE INFORMÁTICA - SOFTWARE	0,00

Conta	Dotação
6.2.2.1.1.33.90.39.011 - MANUTENÇÃO E CONSERVAÇÃO DE IMÓVEIS	0,00
6.2.2.1.1.33.90.39.012 - MANUTENÇÃO E CONSERVAÇÃO DE MAQUINAS E EQUIPAMENTOS	0,00
6.2.2.1.1.33.90.39.013 - MANUTENÇÃO E CONSERVAÇÃO DE EQUIP. DE INFORMÁTICA	0,00
6.2.2.1.1.33.90.39.014 - MANUTENÇÃO E CONSERVAÇÃO DE VEÍCULOS	1.000,00
6.2.2.1.1.33.90.39.015 - MANUTENÇÃO E CONS. DE BENS MÓVEIS - OUTRAS NATUREZAS	0,00
6.2.2.1.1.33.90.39.016 - SERVIÇOS DE ARMAZENAGEM E CUSTÓDIA DE DOCUMENTOS	0,00
6.2.2.1.1.33.90.39.017 - EXPOSIÇÕES, CONGRESSOS, CONFERÊNCIAS, SEMINÁRIOS E CURSOS	56.000,00
6.2.2.1.1.33.90.39.018 - HONORÁRIOS ADVOCATÍCIOS - ÔNUS DA SUCUMBÊNCIA	0,00
6.2.2.1.1.33.90.39.019 - PROGRAMA DE ALIMENTAÇÃO AO TRABALHADOR	0,00
6.2.2.1.1.33.90.39.020 - FORNECIMENTO DE ALIMENTAÇÃO	1.000,00
6.2.2.1.1.33.90.39.021 - SERVIÇO DE ENERGIA ELÉTRICA	12.000,00
6.2.2.1.1.33.90.39.022 - SERVIÇO DE ÁGUA E ESGOTO	1.500,00
6.2.2.1.1.33.90.39.023 - SERVIÇO DE FORMECIMENTO DE GÁS	500,00
6.2.2.1.1.33.90.39.024 - SERVIÇOS DE CORREIOS E TELÉGRAFOS	15.000,00
6.2.2.1.1.33.90.39.025 - SERVIÇOS DE SELEÇÃO, TREINAMENTO E APERFEIÇOAMENTO	0,00
6.2.2.1.1.33.90.39.026 - SERVIÇOS DE PRODUÇÕES JORNALÍSTICAS E DE TELEJORNALISMO	0,00
6.2.2.1.1.33.90.39.027 - SERVIÇOS MÉDICOS	0,00
6.2.2.1.1.33.90.39.028 - PLANO DE SAÚDE - MÉDICO E ODONTOLÓGICO	20.000,00
6.2.2.1.1.33.90.39.029 - SERVIÇO DE INFORMÁTICA E HOSPEDAGEM DE SISTEMAS	0,00
6.2.2.1.1.33.90.39.030 - SERVIÇOS DE TELECOMUNICAÇÕES - TELEFONIA E INTERNET	22.000,00
6.2.2.1.1.33.90.39.031 - SERVIÇOS DE ÁUDIO, VÍDEO E FOTOS	0,00
6.2.2.1.1.33.90.39.032 - SERVIÇOS JUDICIÁRIOS	5.000,00
6.2.2.1.1.33.90.39.033 - SEGURO EM GERAL	5.000,00
6.2.2.1.1.33.90.39.034 - CONFECÇÃO DE UNIFORMES, BANDEIRAS E FLÂMULAS	1.300,00
6.2.2.1.1.33.90.39.035 - FRETES E TRANSPORTES DE ENCOMENDAS	300,00
6.2.2.1.1.33.90.39.036 - VIGILÂNCIA OSTENSIVA E OU MONITORADA	0,00
6.2.2.1.1.33.90.39.037 - LIMPEZA E CONSERVAÇÃO	1.000,00
6.2.2.1.1.33.90.39.038 - SERVIÇOS DE APOIO ADMINISTRATIVO, TÉCNICO E OPERACIONAL	300,00
6.2.2.1.1.33.90.39.039 - SERVIÇOS DE HOSPEDAGENS	800,00
6.2.2.1.1.33.90.39.040 - SERVIÇOS BANCÁRIOS	18.000,00
6.2.2.1.1.33.90.39.041 - SERVIÇOS DE CÓPIAS, MICROFILMAGEM E DIGITALIZAÇÃO DE DOCUMENTOS	400,00
6.2.2.1.1.33.90.39.042 - SERVIÇOS DE PUBLICIDADE LEGAL	800,00
6.2.2.1.1.33.90.39.043 - SERVIÇOS DE PUBLICIDADE INSTITUCIONAL	0,00
6.2.2.1.1.33.90.39.044 - SERVIÇOS DE PUBLICIDADE DE UTILIDADE PÚBLICA	0,00
6.2.2.1.1.33.90.39.045 - AQUISIÇÃO DE SISTEMAS/PROGRAMAS (SOFTWARE) DE INFORMÁTICA	0,00
6.2.2.1.1.33.90.39.046 - SERV. DE INTERMEDIACÃO DE ESTAGIÁRIO E MENOR APRENDIZ	6.000,00
6.2.2.1.1.33.90.39.047 - SERVIÇO DE EDITORAÇÃO, DIAGRAMAÇÃO E COPIDESCAGEM	0,00
6.2.2.1.1.33.90.39.048 - VALE-TRANSPORTE	15.000,00
6.2.2.1.1.33.90.39.049 - SERVIÇOS DE PROCESSAMENTO DE DADOS	100,00
6.2.2.1.1.33.90.39.050 - SERVIÇOS DE TRADUÇÃO	0,00

Conta	Dotação
6.2.2.1.1.33.90.39.051 - SERVIÇOS DE DEGRAVAÇÃO, TAQUIGRAFIA E ESTENOTIPIA	0,00
6.2.2.1.1.33.90.39.052 - SERVIÇOS FUNERÁRIOS	0,00
6.2.2.1.1.33.90.39.053 - SERVIÇOS GRÁFICOS	2.000,00
6.2.2.1.1.33.90.39.054 - OUTROS JUROS E ENCARGOS DE MORA	0,00
6.2.2.1.1.33.90.39.096 - OUTROS SERVIÇOS DE TERCEIROS - P.J. - SUPRIMENTO DE FUNDOS	0,00
6.2.2.1.1.33.90.39.099 - OUTROS SERVIÇOS DE TERCEIROS - P.J. - NÃO ESPECIFICADOS	0,00
6.2.2.1.1.33.90.46 - AUXÍLIO ALIMENTAÇÃO	0,00
6.2.2.1.1.33.90.46.001 - AUXÍLIO-ALIMENTAÇÃO - LEI 8460/1992	0,00
6.2.2.1.1.33.90.47 - OBRIGAÇÕES TRIBUTÁRIAS E CONTRIBUTIVAS	17.400,00
6.2.2.1.1.33.90.47.001 - TAXA DE LICENCIAMENTO DE VEÍCULO	1.500,00
6.2.2.1.1.33.90.47.002 - TAXA DE INSCRIÇÃO MUNICIPAL E TAXAS DE COLETA URBANA	500,00
6.2.2.1.1.33.90.47.003 - MULTAS SOBRE OBRIGAÇÕES TRIBUTÁRIAS E CONTRIBUTIVAS	7.000,00
6.2.2.1.1.33.90.47.003.001 - ISS RETIDO NA FONTE	2.000,00
6.2.2.1.1.33.90.47.003.002 - IR RETIDO NA FONTE	5.000,00
6.2.2.1.1.33.90.47.004 - JUROS SOBRE OBRIGAÇÕES TRIBUTÁRIAS E CONTRIBUTIVAS	0,00
6.2.2.1.1.33.90.47.005 - INSS - CONTRIBUIÇÃO PREVIDENCIÁRIA: SERVIÇOS DE TERCEIROS - P.F.	8.000,00
6.2.2.1.1.33.90.47.006 - INSS - CONTRIBUIÇÃO PREVIDENCIÁRIA: PAGAMENTO À COOPERATIVAS	400,00
6.2.2.1.1.33.90.47.099 - OUTRAS OBRIGAÇÕES TRIBUT. E CONTRIBUIÇÕES NÃO ESPECIFICADAS	0,00
6.2.2.1.1.33.90.49 - AUXÍLIO TRANSPORTE	500,00
6.2.2.1.1.33.90.49.001 - AUXÍLIO TRANSPORTE	500,00
6.2.2.1.1.33.90.91 - SENTENÇAS JUDICIAIS	0,00
6.2.2.1.1.33.90.91.001 - JUROS EM SENTENCAS JUDICIAIS	0,00
6.2.2.1.1.33.90.91.002 - ENCARGOS EM SENTENCAS JUDICIAIS	0,00
6.2.2.1.1.33.90.92 - DESPESAS DE EXERCÍCIOS ANTERIORES	0,00
6.2.2.1.1.33.90.92.014 - DEA - DIÁRIAS	0,00
6.2.2.1.1.33.90.92.030 - DEA - MATERIAL DE CONSUMO	0,00
6.2.2.1.1.33.90.92.031 - DEA - PREMIAÇÕES CULT., ART., CIENT., DESPORT. E OUTRAS	0,00
6.2.2.1.1.33.90.92.032 - DEA - MATERIAL DE DISTRIBUIÇÃO GRATUITA	0,00
6.2.2.1.1.33.90.92.033 - DEA - PASSAGENS E DESPESAS COM LOCOMOÇÃO	0,00
6.2.2.1.1.33.90.92.036 - DEA - OUTROS SERVIÇOS DE TERCEIROS - PESSOA FÍSICA	0,00
6.2.2.1.1.33.90.92.039 - DEA - OUTROS SERVIÇOS DE TERCEIROS - PESSOA JURÍDICA	0,00
6.2.2.1.1.33.90.92.046 - DEA - AUXÍLIO-ALIMENTAÇÃO	0,00
6.2.2.1.1.33.90.92.047 - DEA - OBRIGAÇÕES TRIBUTÁRIAS E CONTRIBUTIVAS	0,00
6.2.2.1.1.33.90.92.049 - DEA - AUXÍLIO-TRANSPORTE	0,00
6.2.2.1.1.33.90.93 - INDENIZAÇÕES E RESTITUIÇÕES	118.435,93
6.2.2.1.1.33.90.93.001 - AJUDA DE CUSTO	3.000,00
6.2.2.1.1.33.90.93.002 - INDENIZAÇÃO DE TRANSPORTE	0,00
6.2.2.1.1.33.90.93.003 - INDENIZAÇÃO DE TRANSPORTE POR QUILOMETRAGEM	0,00
6.2.2.1.1.33.90.93.004 - INDENIZAÇÃO DE MORADIA	0,00
6.2.2.1.1.33.90.93.005 - RESSARCIMENTO DE CUSTOS-UTILIZAÇÃO DE DEPENDÊNCIAS	0,00

Conta	Dotação
6.2.2.1.1.33.90.93.006 - RESSARCIMENTO DE ANUIDADES DO EXERCÍCIO ANTERIOR	0,00
6.2.2.1.1.33.90.93.007 - JETONS	93.935,93
6.2.2.1.1.33.90.93.008 - AUXÍLIO REPRESENTAÇÃO	20.000,00
6.2.2.1.1.33.90.93.009 - JUROS ENCARGOS EM INDENIZAÇÕES	0,00
6.2.2.1.1.33.90.93.010 - JUROS ENCARGOS EM RESTITUIÇÕES	0,00
6.2.2.1.1.33.90.93.099 - OUTRAS INDENIZAÇÕES E RESTITUIÇÕES	1.500,00
6.2.2.1.1.33.90.94 - MOVEIS E UTENSÍLIOS	0,00
6.2.2.1.2 - CRÉDITO DISPONÍVEL - DESPESAS DE CAPITAL	21.700,00
6.2.2.1.2.44 - INVESTIMENTOS	20.700,00
6.2.2.1.2.44.10 - TRANSFERÊNCIAS DA INTRAGOVERNAMENTAIS	0,00
6.2.2.1.2.44.10.42 - AUXÍLIOS	0,00
6.2.2.1.2.44.10.42.001 - AUXÍLIO PARA INVESTIMENTOS	0,00
6.2.2.1.2.44.90 - INVESTIMENTOS - APLICAÇÕES DIRETAS	20.700,00
6.2.2.1.2.44.90.51 - OBRAS E INSTALAÇÕES	5.200,00
6.2.2.1.2.44.90.51.001 - ESTUDOS E PROJETOS	0,00
6.2.2.1.2.44.90.51.002 - OBRAS EM ANDAMENTOS	1.600,00
6.2.2.1.2.44.90.51.003 - INSTALAÇÕES	1.600,00
6.2.2.1.2.44.90.51.099 - OUTRAS OBRAS E INSTALAÇÕES	2.000,00
6.2.2.1.2.44.90.52 - EQUIPAMENTOS E MATERIAL PERMANENTE	15.500,00
6.2.2.1.2.44.90.52.001 - MOBILIÁRIOS EM GERAL	1.000,00
6.2.2.1.2.44.90.52.002 - VEÍCULOS	6.000,00
6.2.2.1.2.44.90.52.003 - MÁQUINAS E EQUIPAMENTOS	2.000,00
6.2.2.1.2.44.90.52.004 - EQUIPAMENTOS DE INFORMÁTICA	4.000,00
6.2.2.1.2.44.90.52.005 - COLEÇÕES E MATERIAIS BIBLIOGRÁFICOS	500,00
6.2.2.1.2.44.90.52.006 - APARELHOS E UTENSÍLIOS DE COPA E COZINHA	500,00
6.2.2.1.2.44.90.52.007 - EQUIPAMENTOS PARA ÁUDIO, VÍDEO E FOTO	0,00
6.2.2.1.2.44.90.52.008 - OBRAS DE ARTE	500,00
6.2.2.1.2.44.90.52.009 - APARELHOS DE MEDIÇÃO E ORIENTAÇÃO	0,00
6.2.2.1.2.44.90.52.010 - APARELHOS E EQUIPAMENTOS DE COMUNICAÇÃO	0,00
6.2.2.1.2.44.90.52.011 - AQUISIÇÃO/DESENVOLVIMENTO DE SOFTWARE	0,00
6.2.2.1.2.44.90.52.099 - OUTROS MATERIAIS PERMANENTES	1.000,00
6.2.2.1.2.44.90.92 - DESPESAS DE EXERCÍCIOS ANTERIORES	0,00
6.2.2.1.2.44.90.92.051 - DEA - OBRAS E INSTALAÇÕES	0,00
6.2.2.1.2.44.90.92.052 - DEA - EQUIPAMENTOS E MATERIAL PERMANENTE	0,00
6.2.2.1.2.45 - INVERSÕES FINANCEIRAS	0,00
6.2.2.1.2.45.10 - TRANSFERÊNCIAS INTRAGOVERNAMENTAIS	0,00
6.2.2.1.2.45.10.42 - AUXÍLIOS	0,00
6.2.2.1.2.45.10.42.001 - AUXÍLIO PARA INVERSÕES FINANCEIRAS	0,00
6.2.2.1.2.45.90 - INVERSÕES FINANCEIRAS - APLICAÇÕES DIRETAS	0,00
6.2.2.1.2.45.90.61 - AQUISIÇÃO DE IMÓVEIS (USADOS)	0,00

Conta	Dotação
6.2.2.1.2.45.90.61.001 - EDIFÍCIOS	0,00
6.2.2.1.2.45.90.61.002 - TERRENOS	0,00
6.2.2.1.2.45.90.61.003 - SALAS E ESCRITÓRIOS	0,00
6.2.2.1.2.46 - AMORTIZAÇÃO DA DÍVIDA	1.000,00
6.2.2.1.2.46.90 - AMORTIZAÇÃO DA DÍVIDA - APLICAÇÕES DIRETAS	1.000,00
6.2.2.1.2.46.90.71 - PRINCIPAL DA DÍVIDA CONTRATUAL RESGATADO	1.000,00
6.2.2.1.2.46.90.71.001 - AMORTIZAÇÃO DA DÍVIDA INTERNA CONTRATUAL	1.000,00
6.2.2.1.2.46.90.73 - CORR. MONET. OU CÂMB. DA DÍVIDA CONTRATUAL RESGATADA	0,00
6.2.2.1.2.46.90.73.001 - CORREÇÃO MONETÁRIA DA DÍVIDA CONTRATUAL RESGATADA	0,00
6.2.2.1.9 - RESERVA DE CONTIGÊNCIA	0,00
6.2.2.1.9.99 - RESERVA DE CONTIGÊNCIA	0,00
6.2.2.1.9.99.99 - RESERVA DE CONTIGÊNCIA	0,00

RECEITAS

DESPESAS

CORRENTES:	1.414.218,93	1.412.518,93
CAPITAL:	20.000,00	21.700,00
TOTAL:	1.434.218,93	1.434.218,93

Goiânia-GO, 02 de janeiro de 2015

Sebastião Rodrigues da Silva
Contador
CRC-Nº 8.152
228.042.001-59

Eduardo Vieira Lyra
Diretor Presidente
00112N
851.587.637-04

Adriel Rodrigues Adorno
Diretor Tesoureiro
00531T
812.621.161-04

Denise Rodrigues Galinari Scartezini
Diretora Secretária
00160N
885.536.121-04

ANEXO III - Balanço Financeiro.pdf - Balanço Financeiro - Anexo do tópico 7.4

CRTR 9ª Região

Conselho Regional de Técnicos em Radiologia 9ª Região

CNPJ: 36.852.077/0001-37

Período: 01/01/2015 a 31/12/2015

Balanco Financeiro

INGRESSOS			DISPÊNDIOS		
ESPECIFICAÇÃO	Exercício Atual	Exercício Anterior	ESPECIFICAÇÃO	Exercício Atual	Exercício Anterior
Receita Orçamentária	897.443,08	912.002,15	Despesa Orçamentária	857.061,80	868.522,95
RECEITA REALIZADA	897.443,08	912.002,15	CRÉDITO EMPENHADO LIQUIDADADO - PAGO	857.061,80	
RECEITA CORRENTE	890.803,08	911.202,15	CRÉDITO EMPENHADO LIQUIDADADO - PAGO - DESPESAS CORRENTES	850.822,73	
RECEITAS DE CONTRIBUIÇÕES	804.488,33	805.925,83	VENCIMENTOS E VANTAGENS FIXAS - PESSOAL CIVIL - RGPS	170.141,93	
CONTRIBUIÇÃO DAS CATEGORIAS PROFISSIONAIS E ECONÔMICAS	804.488,33	805.925,83	PESSOAL E ENCARGOS SOCIAIS - APLICAÇÕES DIRETAS	170.141,93	
ANUIDADES - PESSOAS FÍSICAS	804.488,33	805.925,83	VENCIMENTOS E VANTAGENS FIXAS - PESSOAL CIVIL	76.632,68	
RECEITAS PATRIMONIAIS	9.166,20	5.733,69	OBRIGAÇÕES PATRONAIS	54.540,21	
RECEITAS DE VALORES MOBILIÁRIOS	9.166,20	5.733,69	OUTRAS DESPESAS VARIÁVEIS - PESSOAL CIVIL	6.832,06	
RECEITAS DE SERVIÇOS	49.165,54	51.925,41	DESPESAS DE EXERCÍCIOS ANTERIORES	32.136,98	
SERVIÇOS ADMINISTRATIVOS	49.165,54	51.925,41	OUTRAS DESPESAS CORRENTES	680.680,80	
TRANSFERÊNCIAS CORRENTES	15.746,00	27.799,40	TRANSFERÊNCIAS INTRAGOVERNAMENTAIS	273.232,41	
TRANSFERÊNCIAS INTRAGOVERNAMENTAIS	14.504,00	27.799,40	CONTRIBUIÇÕES	273.232,41	
TRANSFERÊNCIAS DO CONTER	10.340,00	27.728,40	TRANSF. A INSTIT. PRIVADAS SEM FINS LUCRATIVOS	1.021,42	
TRANSFERÊNCIAS DOS CRTRs	4.164,00	71,00	CONTRIBUIÇÕES	1.021,42	
OUTRAS RECEITAS CORRENTES	3.932,06	7.485,82	OUTRAS DESPESAS CORRENTES - APLICAÇÕES DIRETAS	406.426,97	
MULTAS E JUROS DE MORA	3.568,33	5.411,98	DIÁRIAS - PESSOAL CIVIL	20.375,00	
MULTAS DE OUTRAS ORIGENS	3.568,33	5.411,98	MATERIAL DE CONSUMO	21.906,21	

CRTR 9ª Região

INGRESSOS			DISPÊNDIOS		
ESPECIFICAÇÃO	Exercício Atual	Exercício Anterior	ESPECIFICAÇÃO	Exercício Atual	Exercício Anterior
OUTRAS MULTAS - REPASSE AUTOMÁTICO	2.710,39		MATERIAL DE DISTRIBUIÇÃO GRATUITA		
INDENIZAÇÕES E RESTITUIÇÕES	363,73	1.167,38	PASSAGENS E DESPESAS COM LOCOMOÇÃO	12.460,70	
RESTITUIÇÕES	363,73	1.167,38	SERVIÇOS DE CONSULTORIA	87.527,15	
RECEITAS DIVERSAS		906,46	OUTROS SERVIÇOS DE TERCEIROS - PESSOA FÍSICA	68.764,37	
RECEITAS DE ÔNUS DE SUCUMBÊNCIA DE AÇÕES JUDICIAIS		834,46	LOCAÇÃO DE MÃO-DE-OBRA	2.204,95	
RECEITA DE CAPITAL	6.640,00	800,00	OUTROS SERVIÇOS DE TERCEIROS - PESSOA JURÍDICA	117.833,00	
TRANSFERÊNCIAS DE CAPITAL	6.640,00	800,00	OBRIGAÇÕES TRIBUTÁRIAS E CONTRIBUTIVAS	12.964,52	
TRANSFERÊNCIAS INTRAGOVERNAMENTAIS	6.640,00	500,00	INDENIZAÇÕES E RESTITUIÇÕES	61.591,07	
TRANSFERÊNCIAS DO CONTER	6.640,00	500,00	CRÉDITO EMPENHADO LIQUIDADO - PAGO - DESPESAS DE CAPITAL	6.239,07	
TRANSFERÊNCIAS DE PESSOAS		300,00	INVESTIMENTOS	6.239,07	
			INVESTIMENTOS - APLICAÇÕES DIRETAS	6.239,07	
			EQUIPAMENTOS E MATERIAL PERMANENTE	6.239,07	
			CREDITO EMPENHADO LIQUIDADO		868.099,76
			CRÉD.EMP. LIQUIDADO A PAGAR - DESPESAS CORRENTES		865.152,52
			VENCIMENTOS E VANTAGENS FIXAS - PESSOAL CIVIL - RGPS		173.877,88
			PESSOAL E ENCARGOS SOCIAIS - APLICAÇÕES DIRETAS		173.877,88
			VENCIMENTOS E VANTAGENS FIXAS - PESSOAL CIVIL		85.150,60
			OBRIGAÇÕES PATRONAIS		62.169,61
			OUTRAS DESPESAS VARIÁVEIS - PESSOAL CIVIL		1.862,40
			DESPESAS DE EXERCÍCIOS ANTERIORES		24.695,27
			OUTRAS DESPESAS CORRENTES		691.274,64
			TRANSFERÊNCIAS INTRAGOVERNAMENTAIS		291.141,54

CRTR 9ª Região

INGRESSOS			DISPÊNDIOS		
ESPECIFICAÇÃO	Exercício Atual	Exercício Anterior	ESPECIFICAÇÃO	Exercício Atual	Exercício Anterior
			CONTRIBUIÇÕES		291.141,54
			TRANSF. A INSTIT. PRIVADAS SEM FINS LUCRATIVOS		937,15
			CONTRIBUIÇÕES		937,15
			OUTRAS DESPESAS CORRENTES - APLICAÇÕES DIRETAS		399.195,95
			DIÁRIAS - PESSOAL CIVIL		27.375,00
			MATERIAL DE CONSUMO		25.925,80
			MATERIAL DE DISTRIBUIÇÃO GRATUITA		1.016,20
			PASSAGENS E DESPESAS COM LOCOMOÇÃO		7.234,62
			SERVIÇOS DE CONSULTORIA		88.518,73
			OUTROS SERVIÇOS DE TERCEIROS - PESSOA FÍSICA		35.763,22
			LOCAÇÃO DE MÃO-DE-OBRA		2.543,15
			OUTROS SERVIÇOS DE TERCEIROS - PESSOA JURÍDICA		130.152,35
			OBRIGAÇÕES TRIBUTÁRIAS E CONTRIBUTIVAS		13.780,46
			INDENIZAÇÕES E RESTITUIÇÕES		66.886,42
			CRÉD.EMP. LIQUIDADO A PAGAR - DESPESAS DE CAPITAL		2.947,24
			INVESTIMENTOS		2.947,24
			INVESTIMENTOS - APLICAÇÕES DIRETAS		2.947,24
			EQUIPAMENTOS E MATERIAL PERMANENTE		2.947,24
			RESTOS A PAGAR NÃO PROCESSADOS LIQUIDADOS A PAGAR		423,19
Transferências Financeiras Recebidas			Transferências Financeiras Concedidas		
Recebimentos Extraorçamentários		869.193,67	Pagamentos Extraorçamentários	470,25	869.193,67
Inscrição de Restos a Pagar Não Processados			Pagamentos de Restos a Pagar Não Processados	470,25	
Inscrição de Restos a Pagar Processados			Pagamentos de Restos a Pagar Processados		

CRTR 9ª Região

INGRESSOS			DISPÊNDIOS		
ESPECIFICAÇÃO	Exercício Atual	Exercício Anterior	ESPECIFICAÇÃO	Exercício Atual	Exercício Anterior
Depósitos Restituíveis e Valores Vinculados			Depósitos Restituíveis e Valores Vinculados		
Outros Recebimentos Extraorçamentários			Outros Pagamentos Extraorçamentários		
Saldo em espécie do Exercício Anterior	53.710,43	10.231,23	Saldo em espécie do Exercício Seguinte	93.621,46	53.710,43
Caixa e Equivalente de Caixa	53.710,43		Caixa e Equivalente de Caixa	93.621,46	
Depósitos. Rest. Vlr's Vinculados			Depósitos. Rest. Vlr's Vinculados		
Total:	951.153,51	1.791.427,05		951.153,51	1.791.427,05

Goiânia-GO, 31 de dezembro de 2015

Sebastião Rodrigues da Silva
 Contador
 CRC-Nº 8.152
 228.042.001-59

Eduardo Vieira Lyra
 Diretor Presidente
 00112N
 851.587.637-04

Adriel Rodrigues Adorno
 Diretor Tesoureiro
 00531T
 812.621.161-04

Denise Rodrigues Galinari Scartezini
 Diretora Secretária
 00160N
 885.536.121-04

**ANEXO IV - Balanço Orçamentário.pdf -
Balanço Orçamentário - Anexo do tópico**

7.4

CRTR 9ª Região

Conselho Regional de Técnicos em Radiologia 9ª Região

CNPJ: 36.852.077/0001-37

Período: 01/01/2015 a 31/12/2015

Balanco Orçamentário

RECEITAS ORÇAMENTÁRIAS	PREVISÃO INICIAL	PREVISÃO ATUALIZADA	RECEITAS REALIZADAS	SALDO
RECEITA CORRENTE	1.414.218,93	1.414.218,93	890.803,08	-523.415,85
RECEITAS DE CONTRIBUIÇÕES	1.061.360,00	1.061.360,00	804.488,33	-256.871,67
CONTRIBUIÇÃO DAS CATEGORIAS PROFISSIONAIS E ECONÔMICAS	1.061.360,00	1.061.360,00	804.488,33	-256.871,67
ANUIDADES - PESSOAS FÍSICAS	1.061.360,00	1.061.360,00	804.488,33	-256.871,67
RECEITAS PATRIMONIAIS	1.000,00	1.000,00	9.166,20	8.166,20
RECEITAS DE VALORES MOBILIÁRIOS	1.000,00	1.000,00	9.166,20	8.166,20
RECEITAS DE SERVIÇOS	147.260,00	147.260,00	49.165,54	-98.094,46
SERVIÇOS COMERCIAIS	1.000,00	1.000,00	0,00	-1.000,00
SERVIÇOS ADMINISTRATIVOS	146.260,00	146.260,00	49.165,54	-97.094,46
TRANSFERÊNCIAS CORRENTES	51.000,00	51.000,00	15.746,00	-35.254,00
TRANSFERÊNCIAS INTRAGOVERNAMENTAIS	40.000,00	40.000,00	14.504,00	-25.496,00
TRANSFERÊNCIAS DO CONTER	0,00	0,00	10.340,00	10.340,00
TRANSFERÊNCIAS DOS CRTRs	40.000,00	40.000,00	4.164,00	-35.836,00
TRANSFERÊNCIAS INTERGOVERNAMENTAIS	5.000,00	5.000,00	0,00	-5.000,00
TRANSFERÊNCIAS DE INSTITUIÇÕES PRIVADAS	6.000,00	6.000,00	0,00	-6.000,00
OUTRAS RECEITAS CORRENTES	153.598,93	153.598,93	3.932,06	-149.666,87
MULTAS E JUROS DE MORA	53.481,62	53.481,62	3.568,33	-49.913,29
MULTAS E JUROS DE MORA DAS CONTRIBUIÇÕES	7.865,12	7.865,12	0,00	-7.865,12
MULTAS E JUROS DE MORA DA DÍVIDA ATIVA DAS CONTRIBUIÇÕES	13.984,50	13.984,50	0,00	-13.984,50

CRTR 9ª Região

RECEITAS ORÇAMENTÁRIAS			PREVISÃO INICIAL	PREVISÃO ATUALIZADA	RECEITAS REALIZADAS	SALDO
MULTAS DE OUTRAS ORIGENS			31.632,00	31.632,00	3.568,33	-28.063,67
INDENIZAÇÕES E RESTITUIÇÕES			0,00	0,00	363,73	363,73
RESTITUIÇÕES			0,00	0,00	363,73	363,73
RECEITA DA DÍVIDA ATIVA			50.117,31	50.117,31	0,00	-50.117,31
RECEITA DA DÍVIDA ATIVA DE OUTRAS CONTRIBUIÇÕES			50.117,31	50.117,31	0,00	-50.117,31
RECEITAS DIVERSAS			50.000,00	50.000,00	0,00	-50.000,00
RECEITAS DE ÔNUS DE SUCUMBÊNCIA DE AÇÕES JUDICIAIS			3.000,00	3.000,00	0,00	-3.000,00
RECEITA DE CAPITAL			20.000,00	20.000,00	6.640,00	-13.360,00
ALIENAÇÃO DE BENS			20.000,00	20.000,00	0,00	-20.000,00
TRANSFERÊNCIAS DE CAPITAL			0,00	0,00	6.640,00	6.640,00
TRANSFERÊNCIAS INTRAGOVERNAMENTAIS			0,00	0,00	6.640,00	6.640,00
TRANSFERÊNCIAS DO CONTER			0,00	0,00	6.640,00	6.640,00
RECURSOS ARRECADADOS EM EXERCÍCIOS ANTERIORES			0,00	0,00	0,00	0,00
SUB-TOTAL DAS RECEITAS			1.434.218,93	1.434.218,93	897.443,08	-536.775,85
DÉFICIT			0,00	0,00	0,00	0,00
TOTAL			1.434.218,93	1.434.218,93	897.443,08	-536.775,85
DESPESAS ORÇAMENTÁRIAS	DOTAÇÃO INICIAL	DOTAÇÃO ATUALIZADA	DESPESAS EMPENHADAS	DESPESAS LIQUIDADAS	DESPESAS PAGAS	SALDO DOTAÇÃO
CRÉDITO DISPONÍVEL	1.434.218,93	1.434.218,93	857.061,80	857.061,80	857.061,80	577.157,13
CRÉDITO DISPONÍVEL - DESPESAS CORRENTES	1.412.518,93	1.411.293,86	850.822,73	850.822,73	850.822,73	560.471,13
VENCIMENTOS E VANTAGENS FIXAS - PESSOAL CIVIL - RGPS	352.173,00	350.278,56	170.141,93	170.141,93	170.141,93	180.136,63
PESSOAL E ENCARGOS SOCIAIS - APLICAÇÕES DIRETAS	352.173,00	350.278,56	170.141,93	170.141,93	170.141,93	180.136,63
VENCIMENTOS E VANTAGENS FIXAS - PESSOAL CIVIL	194.523,00	185.385,91	76.632,68	76.632,68	76.632,68	108.753,23
OBRIGAÇÕES PATRONAIS	79.550,00	79.550,00	54.540,21	54.540,21	54.540,21	25.009,79
OUTRAS DESPESAS VARIÁVEIS - PESSOAL CIVIL	9.500,00	12.242,65	6.832,06	6.832,06	6.832,06	5.410,59
SENTENÇAS JUDICIAIS	6.600,00	4.100,00	0,00	0,00	0,00	4.100,00

CRTR 9ª Região

DESPESAS ORÇAMENTÁRIAS	DOTAÇÃO INICIAL	DOTAÇÃO ATUALIZADA	DESPESAS EMPENHADAS	DESPESAS LIQUIDADAS	DESPESAS PAGAS	SALDO DOTAÇÃO
DESPESAS DE EXERCÍCIOS ANTERIORES	33.000,00	40.000,00	32.136,98	32.136,98	32.136,98	7.863,02
INDENIZAÇÕES E RESTITUIÇÕES TRABALHISTAS	29.000,00	29.000,00	0,00	0,00	0,00	29.000,00
OUTRAS DESPESAS CORRENTES	1.060.345,93	1.061.015,30	680.680,80	680.680,80	680.680,80	380.334,50
TRANSFERÊNCIAS INTRAGOVERNAMENTAIS	350.310,00	352.674,57	273.232,41	273.232,41	273.232,41	79.442,16
CONTRIBUIÇÕES	350.310,00	352.674,57	273.232,41	273.232,41	273.232,41	79.442,16
TRANSF. A INSTIT. PRIVADAS SEM FINS LUCRATIVOS	0,00	3.000,00	1.021,42	1.021,42	1.021,42	1.978,58
CONTRIBUIÇÕES	0,00	3.000,00	1.021,42	1.021,42	1.021,42	1.978,58
OUTRAS DESPESAS CORRENTES - APLICAÇÕES DIRETAS	710.035,93	705.340,73	406.426,97	406.426,97	406.426,97	298.913,76
DIÁRIAS - PESSOAL CIVIL	40.000,00	40.000,00	20.375,00	20.375,00	20.375,00	19.625,00
MATERIAL DE CONSUMO	54.500,00	53.001,10	21.906,21	21.906,21	21.906,21	31.094,89
PREMIAÇÕES CULT., ART., CIENT., DESPORT., E OUTRAS	1.000,00	0,00	0,00	0,00	0,00	0,00
MATERIAL DE DISTRIBUIÇÃO GRATUITA	1.500,00	1.500,00	0,00	0,00	0,00	1.500,00
PASSAGENS E DESPESAS COM LOCOMOÇÃO	7.400,00	14.468,22	12.460,70	12.460,70	12.460,70	2.007,52
SERVIÇOS DE CONSULTORIA	104.800,00	104.800,00	87.527,15	87.527,15	87.527,15	17.272,85
OUTROS SERVIÇOS DE TERCEIROS - PESSOA FÍSICA	147.600,00	138.718,95	68.764,37	68.764,37	68.764,37	69.954,58
LOCAÇÃO DE MÃO-DE-OBRA	6.400,00	6.400,00	2.204,95	2.204,95	2.204,95	4.195,05
OUTROS SERVIÇOS DE TERCEIROS - PESSOA JURÍDICA	210.500,00	205.384,09	117.833,00	117.833,00	117.833,00	87.551,09
OBRIGAÇÕES TRIBUTÁRIAS E CONTRIBUTIVAS	17.400,00	21.332,44	12.964,52	12.964,52	12.964,52	8.367,92
AUXÍLIO TRANSPORTE	500,00	500,00	0,00	0,00	0,00	500,00
INDENIZAÇÕES E RESTITUIÇÕES	118.435,93	118.435,93	61.591,07	61.591,07	61.591,07	56.844,86
CRÉDITO DISPONÍVEL - DESPESAS DE CAPITAL	21.700,00	22.925,07	6.239,07	6.239,07	6.239,07	16.686,00
INVESTIMENTOS	20.700,00	21.925,07	6.239,07	6.239,07	6.239,07	15.686,00
INVESTIMENTOS - APLICAÇÕES DIRETAS	20.700,00	21.925,07	6.239,07	6.239,07	6.239,07	15.686,00
OBRAS E INSTALAÇÕES	5.200,00	5.200,00	0,00	0,00	0,00	5.200,00
EQUIPAMENTOS E MATERIAL PERMANENTE	15.500,00	16.725,07	6.239,07	6.239,07	6.239,07	10.486,00
AMORTIZAÇÃO DA DÍVIDA	1.000,00	1.000,00	0,00	0,00	0,00	1.000,00

CRTR 9ª Região

DESPESAS ORÇAMENTÁRIAS	DOTAÇÃO INICIAL	DOTAÇÃO ATUALIZADA	DESPESAS EMPENHADAS	DESPESAS LIQUIDADAS	DESPESAS PAGAS	SALDO DOTAÇÃO
AMORTIZAÇÃO DA DÍVIDA - APLICAÇÕES DIRETAS	1.000,00	1.000,00	0,00	0,00	0,00	1.000,00
PRINCIPAL DA DÍVIDA CONTRATUAL RESGATADO	1.000,00	1.000,00	0,00	0,00	0,00	1.000,00
SUB-TOTAL DAS DESPESAS	1.434.218,93	1.434.218,93	857.061,80	857.061,80	857.061,80	577.157,13
SUPERÁVIT	0,00	0,00	40.381,28	0,00	0,00	0,00
TOTAL	1.434.218,93	1.434.218,93	897.443,08	857.061,80	857.061,80	536.775,85
TOTAL	1.434.218,93	1.434.218,93	897.443,08	857.061,80	857.061,80	536.775,85

Goiânia-GO, 31 de dezembro de 2015

Sebastião Rodrigues da Silva
Contador
CRC-Nº 8.152
228.042.001-59

Eduardo Vieira Lyra
Diretor Presidente
00112N
851.587.637-04

Adriel Rodrigues Adorno
Diretor Tesoureiro
00531T
812.621.161-04

Denise Rodrigues Galinari Scartezini
Diretora Secretária
00160N
885.536.121-04

DEMONSTRATIVO DE EXECUÇÃO DOS RESTOS A PAGAR NÃO PROCESSADOS						
RESTOS A PAGAR NÃO PROCESSADOS	INSCRITOS		LIQUIDADOS	PAGOS	CANCELADOS	SALDO
	EM EXERCÍCIOS ANTERIORES	EM 31 DE DEZEMBRO DO EXERCÍCIO ANTERIOR				
VENCIMENTOS E VANTAGENS FIXAS - PESSOAL CIVIL - RGPS	0,00	470,25	470,25	470,25	0,00	0,00
PESSOAL E ENCARGOS SOCIAIS - APLICAÇÕES DIRETAS	0,00	470,25	470,25	470,25	0,00	0,00
TOTAL:	0,00	470,25	470,25	470,25	0,00	0,00

**ANEXO V - Balanço Patrimonial.pdf -
Balanço Patrimonial - Anexo do tópico 7.4**

CRTR 9ª Região

Conselho Regional de Técnicos em Radiologia 9ª Região

CNPJ: 36.852.077/0001-37

Período: 01/01/2015 a 31/12/2015

Balanco Patrimonial

Período Anterior: 01/01/2014 à 31/12/2014

ATIVO			PASSIVO		
Especificação	Exercício Atual	Exercício Anterior	Especificação	Exercício Atual	Exercício Anterior
ATIVO CIRCULANTE	99.431,00	59.519,97	PASSIVO CIRCULANTE	49.060,36	49.060,36
CAIXA E EQUIVALENTES DE CAIXA	93.621,46	53.710,43	OBRIGAÇÕES TRABALHISTAS, PREVIDENCIÁRIAS E ASSISTENCIAIS A PAGAR A CURTO PRAZO	0,00	0,00
CRÉDITOS A CURTO PRAZO	0,00	0,00	EMPRÉSTIMOS E FINANCIAMENTOS A CURTO PRAZO	0,00	0,00
DEMAIS CRÉDITOS E VALORES A CURTO PRAZO	0,00	0,00	FORNECEDORES E CONTAS A PAGAR A CURTO PRAZO	49.060,36	49.060,36
INVESTIMENTOS E APLICAÇÕES TEMPORÁRIAS A CURTO PRAZO	0,00	0,00	OBRIGAÇÕES FISCAIS A CURTO PRAZO	0,00	0,00
ESTOQUES	5.809,54	5.809,54	OBRIGAÇÕES DE REPARTIÇÃO A OUTROS ENTES	0,00	0,00
VARIAÇÕES PATRIMONIAIS DIMINUTIVAS PAGAS ANTECIPADAMENTE	0,00	0,00	PROVISÕES A CURTO PRAZO	0,00	0,00
ATIVO NÃO-CIRCULANTE	162.468,10	155.429,03	DEMAIS OBRIGAÇÕES A CURTO PRAZO	0,00	0,00
ATIVO REALIZÁVEL A LONGO PRAZO	0,00	0,00	PASSIVO NÃO-CIRCULANTE	0,00	0,00
INVESTIMENTOS	0,00	0,00	OBRIGAÇÕES TRABALHISTAS, PREVIDENCIÁRIAS E ASSISTENCIAIS A PAGAR A LONGO PRAZO	0,00	0,00
IMOBILIZADO	162.468,10	155.429,03	EMPRÉSTIMOS E FINANCIAMENTOS A LONGO PRAZO	0,00	0,00
BENS MÓVEIS	161.458,42	154.419,35	FORNECEDORES A LONGO PRAZO	0,00	0,00
BENS IMÓVEIS	1.009,68	1.009,68	OBRIGAÇÕES FISCAIS A LONGO PRAZO	0,00	0,00
INTANGÍVEL	0,00	0,00	OBRIGAÇÕES DE REPARTIÇÃO A OUTROS ENTES	0,00	0,00
	0,00	0,00	PROVISÕES A LONGO PRAZO	0,00	0,00
	0,00	0,00	DEMAIS OBRIGAÇÕES A LONGO PRAZO	0,00	0,00
	0,00	0,00	RESULTADO DIFERIDO	0,00	0,00
			TOTAL DO PASSIVO	49.060,36	49.060,36

			PATRIMÔNIO LÍQUIDO		
			Especificação	Exercício Atual	Exercício Anterior
			Patrimônio Social e Capital Social	111.630,00	111.630,00
			Ajuste de avaliação Patrimonial	0,00	0,00
			Resultados Acumulados	101.208,74	54.258,64
			TOTAL DO PATRIMÔNIO LÍQUIDO	212.838,74	165.888,64
TOTAL	261.899,10	214.949,00	TOTAL	261.899,10	214.949,00
ATIVO FINANCEIRO	93.621,46	53.710,43	PASSIVO FINANCEIRO	49.060,36	46.325,81
ATIVO PERMANENTE	168.277,64	161.238,57	PASSIVO PERMANENTE	0,00	0,00
SALDO PATRIMONIAL				212.838,74	168.623,19

Compensações

ESPECIFICAÇÃO	Exercício	Exercício	ESPECIFICAÇÃO	Exercício	Exercício
Saldo do Atos Potenciais Ativos	Atual	Anterior	Saldo do Atos Potenciais Passivos	Atual	Anterior
Execução de Garantias e Contragarantias Recebidas	0,00	0,00	Execução de Garantias e Contragarantias Concedidas	0,00	0,00
Execução de Direitos Conveniados	0,00	0,00	Execução de Obrigações Conveniadas	0,00	0,00
Execução de Direitos Contratuais	0,00	0,00	Execução de Obrigações Contratuais	0,00	0,00
Execução de Outros Atos Potenciais do Ativo	0,00	0,00	Execução de Outros Atos Potenciais do Passivo	0,00	0,00
TOTAL	0,00	0,00	TOTAL	0,00	0,00

Quadro do Superávit/Déficit Financeiro

	Exercício Atual	Exercício Anterior
Superávit Financeiro	44.561,10	7.384,62

Goiânia-GO, 31 de dezembro de 2015

Sebastião Rodrigues da Silva
Contador
CRC-Nº 8.152
228.042.001-59

Eduardo Vieira Lyra
Diretor Presidente
00112N
851.587.637-04

Adriel Rodrigues Adorno
Diretor Tesoureiro
00531T
812.621.161-04

Denise Rodrigues Galinari Scartezini
Diretora Secretária
00160N
885.536.121-04

**ANEXO VI - Demonstrativo das Variações
Patrimoniais.pdf - Demonstrativo das
Variações Patrimoniais - Anexo do tópico
7.4**

CRTR 9ª Região

Conselho Regional de Técnicos em Radiologia 9ª Região

CNPJ: 36.852.077/0001-37

Período: Janeiro/2015 a Dezembro/2015

Variações Patrimoniais

VARIACOES PATRIMONIAIS QUANTITATIVAS					
	Exercício Atual	Exercício Anterior		Exercício Atual	Exercício Anterior
VARIAÇÃO PATRIMONIAL AUMENTATIVA	897.443,08	912.002,15	VARIAÇÃO PATRIMONIAL DIMINUTIVA	850.492,98	865.575,71
CONTRIBUIÇÕES	796.006,97	791.898,69	PESSOAL E ENCARGOS	183.157,80	186.912,48
CONTRIBUIÇÕES DE INTERESSE DAS CATEGORIAS PROFISSIONAIS	796.006,97	791.898,69	REMUNERAÇÃO DE PESSOAL	116.071,97	111.708,27
CONTRIBUIÇÕES DE INTERESSE DAS CATEGORIAS PROFISSIONAIS - CONSOLIDAÇÃO	796.006,97	791.898,69	REMUNERAÇÃO A PESSOAL - RGPS	116.071,97	111.708,27
EXPLORAÇÃO E VENDA DE BENS, SERVIÇOS E DIREITOS	59.076,29	65.082,93	ENCARGOS PATRONAIS	54.540,21	62.169,61
EXPLORAÇÃO DE BENS E DIREITOS E PRESTAÇÃO DE SERVIÇOS	59.076,29	65.082,93	OUTROS ENCARGOS PATRONAIS	54.540,21	62.169,61
VALOR BRUTO DE EXPLORAÇÃO DE BENS E DIREITOS E PRESTAÇÃO DE SERVIÇOS	59.076,29	65.082,93	BENEFICIOS A PESSOAL	12.545,62	13.034,60
VARIAÇÕES PATRIMONIAIS AUMENTATIVAS FINANCEIRAS	9.166,20	5.733,69	BENEFICIOS A PESSOAL - RGPS	12.545,62	13.034,60
REMUNERAÇÃO DE DEPÓSITOS BANCÁRIOS E APLICAÇÕES FINANCEIRAS	9.166,20	5.733,69	USO DE BENS, SERVICOS E CONSUMO DE CAPITAL FIXO	318.525,76	306.077,92
REMUNERAÇÃO DE APLICAÇÕES FINANCEIRAS	9.166,20	5.733,69	USO DE MATERIAL DE CONSUMO	21.906,21	23.213,98
TRANSFERÊNCIAS RECEBIDAS	22.386,00	28.599,40	CONSUMO DE MATERIAL	21.906,21	22.197,78
TRANSFERÊNCIAS INTRA GOVERNAMENTAIS	21.144,00	28.299,40	MATERIAL DE DISTRIBUIÇÃO GRATUITA	0,00	1.016,20
TRANSFERÊNCIAS INTRA GOVERNAMENTAIS - INTRA-CONSELHOS	21.144,00	28.299,40	SERVICOS	296.619,55	282.863,94
TRANSFERÊNCIAS DE PESSOAS FÍSICAS	1.242,00	300,00	DIARIAS	42.875,00	38.125,00
TRANSFERÊNCIAS DE PESSOAS FÍSICAS - CONSOLIDAÇÃO	1.242,00	300,00	SERVICOS TERCEIROS - PESSOA FÍSICA	57.054,37	39.684,32
OUTRAS VARIAÇÕES PATRIMONIAIS AUMENTATIVAS	10.807,62	20.687,44	SERVICOS TERCEIROS - PESSOA JURÍDICA	196.690,18	205.054,62
DIVERSAS VARIAÇÕES PATRIMONIAIS AUMENTATIVAS	10.807,62	20.687,44	VARIACOES PATRIMONIAIS DIMINUTIVAS FINANCEIRAS	10.084,01	11.363,91
MULTAS ADMINISTRATIVAS	10.443,89	18.613,60	JUROS E ENCARGOS DE MORA	10.084,01	11.363,91
INDENIZAÇÕES	363,73	1.239,38	JUROS E ENCARGOS DE MORA DE OBRIGAÇÕES TRIBUTARIAS	10.084,01	11.363,91
VARIAÇÕES PATRIMONIAIS AUMENTATIVAS DECORRENTES DE FATOS GERADORES DIVERSOS	0,00	834,46	TRANSFERENCIAS CONCEDIDAS	274.253,83	292.078,69
			TRANSFERENCIAS INTRAGOVERNAMENTAIS	273.232,41	291.141,54
			TRANSFERENCIAS INTRAGOVERNAMENTAIS - CONSOLIDAÇÃO	273.232,41	291.141,54
			TRANSFERENCIAS A INSTITUICOES PRIVADAS	1.021,42	937,15
			TRANSFERENCIAS A INSTITUICOES PRIVADAS SEM FINS LUCRATIVOS	1.021,42	937,15
			VPD - TRIBUTARIAS	2.880,51	2.416,55
			IMPOSTOS, TAXAS E CONTRIBUICOES DE MELHORIA	2.880,51	2.416,55
			TAXAS	2.880,51	2.416,55

CRTR 9ª Região

	Exercício Atual	Exercício Anterior		Exercício Atual	Exercício Anterior
			OUTRAS VARIACOES PATRIMONIAIS DIMINUTIVAS	61.591,07	66.726,16
			DIVERSAS VARIACOES PATRIMONIAIS DIMINUTIVAS	61.591,07	66.726,16
			VARIACOES PATRIMONIAIS DIMINUTIVAS DECORRENTES DE FATOS GERADORES DIVERSOS	61.591,07	66.726,16
Total das Variações Ativas :	897.443,08	912.002,15	Total das Variações Passivas :	850.492,98	865.575,71
RESULTADO PATRIMONIAL					
Déficit do Exercício			Superávit do Exercício	46.950,10	46.426,44
Total	897.443,08	912.002,15	Total	897.443,08	912.002,15

Goiânia-GO, 31 de dezembro de 2015

Sebastião Rodrigues da Silva
Contador
CRC-Nº 8.152
228.042.001-59

Eduardo Vieira Lyra
Diretor Presidente
00112N
851.587.637-04

Adriel Rodrigues Adorno
Diretor Tesoureiro
00531T
812.621.161-04

Denise Rodrigues Galinari Scartezini
Diretora Secretária
00160N
885.536.121-04

Variações Patrimoniais Qualitativas (decorrentes da execução orçamentária)

VARIAÇÕES ATIVAS	Exercício Atual	Exercício Anterior	VARIAÇÕES PASSIVAS	Exercício Atual	Exercício Anterior
INCORPORAÇÃO DE ATIVOS	0,00	0,00	INCORPORAÇÃO DE PASSIVO	0,00	0,00
DESINCORPORAÇÃO DE PASSIVO	0,00	0,00	DESINCORPORAÇÃO DE ATIVO	0,00	0,00

**ANEXO VII - Demonstrativo do Fluxo de
Caixa.pdf - Demonstrativo do Fluxo de
Caixa - Anexo do t3pico 7.4**

CRTR 9ª Região

Conselho Regional de Técnicos em Radiologia 9ª Região

CNPJ: 36.852.077/0001-37

Período: 01/01/2015 a 31/12/2015

Demonstração dos Fluxos de Caixa

	Exercício Atual	Exercício Anterior
FLUXO DE CAIXA DAS ATIVIDADES DAS OPERAÇÕES		
INGRESSOS		
RECEITA CORRENTE	890.803,08	911.202,15
RECEITAS DE CONTRIBUIÇÕES	804.488,33	805.925,83
CONTRIBUIÇÃO DAS CATEGORIAS PROFISSIONAIS E ECONÔMICAS	804.488,33	805.925,83
ANUIDADES - PESSOAS FÍSICAS	804.488,33	805.925,83
RECEITAS PATRIMONIAIS	9.166,20	5.733,69
RECEITAS DE VALORES MOBILIÁRIOS	9.166,20	5.733,69
RECEITAS DE SERVIÇOS	49.165,54	51.925,41
SERVIÇOS ADMINISTRATIVOS	49.165,54	51.925,41
TRANSFERÊNCIAS CORRENTES	15.746,00	27.799,40
TRANSFERÊNCIAS INTRAGOVERNAMENTAIS	14.504,00	27.799,40
TRANSFERÊNCIAS DO CONTER	10.340,00	27.728,40
TRANSFERÊNCIAS DOS CRTRs	4.164,00	71,00
OUTRAS RECEITAS CORRENTES	3.932,06	7.485,82
MULTAS E JUROS DE MORA	3.568,33	5.411,98
MULTAS DE OUTRAS ORIGENS	3.568,33	5.411,98
OUTRAS MULTAS - REPASSE AUTOMÁTICO	2.710,39	0,00
INDENIZAÇÕES E RESTITUIÇÕES	363,73	1.167,38
RESTITUIÇÕES	363,73	1.167,38
RECEITAS DIVERSAS	0,00	906,46
RECEITAS DE ÔNUS DE SUCUMBÊNCIA DE AÇÕES JUDICIAIS	0,00	834,46
RECEITA DE CAPITAL	6.640,00	800,00
TRANSFERÊNCIAS DE CAPITAL	6.640,00	800,00
TRANSFERÊNCIAS INTRAGOVERNAMENTAIS	6.640,00	500,00
TRANSFERÊNCIAS DO CONTER	6.640,00	500,00
TRANSFERÊNCIAS DE PESSOAS	0,00	300,00
INGRESSOS EXTRAORÇAMENTÁRIOS	0,00	869.193,67
OUTROS INGRESSOS	0,00	0,00
DESEMBOLSOS		
CRÉDITO EMPENHADO LIQUIDADO - PAGO		
CRÉDITO EMPENHADO LIQUIDADO - PAGO - DESPESAS CORRENTES	850.822,73	0,00
VENCIMENTOS E VANTAGENS FIXAS - PESSOAL CIVIL - RGPS	170.141,93	0,00
PESSOAL E ENCARGOS SOCIAIS - APLICAÇÕES DIRETAS	170.141,93	0,00
VENCIMENTOS E VANTAGENS FIXAS - PESSOAL CIVIL	76.632,68	0,00
OBRIGAÇÕES PATRONAIS	54.540,21	0,00
OUTRAS DESPESAS VARIÁVEIS - PESSOAL CIVIL	6.832,06	0,00
DESPESAS DE EXERCÍCIOS ANTERIORES	32.136,98	0,00
OUTRAS DESPESAS CORRENTES	680.680,80	0,00
TRANSFERÊNCIAS INTRAGOVERNAMENTAIS	273.232,41	0,00
CONTRIBUIÇÕES	273.232,41	0,00
TRANSF. A INSTIT. PRIVADAS SEM FINS LUCRATIVOS	1.021,42	0,00
CONTRIBUIÇÕES	1.021,42	0,00
OUTRAS DESPESAS CORRENTES - APLICAÇÕES DIRETAS	406.426,97	0,00

	Exercício Atual	Exercício Anterior
DIÁRIAS - PESSOAL CIVIL	20.375,00	0,00
MATERIAL DE CONSUMO	21.906,21	0,00
MATERIAL DE DISTRIBUIÇÃO GRATUITA	0,00	0,00
PASSAGENS E DESPESAS COM LOCOMOÇÃO	12.460,70	0,00
SERVIÇOS DE CONSULTORIA	87.527,15	0,00
OUTROS SERVIÇOS DE TERCEIROS - PESSOA FÍSICA	68.764,37	0,00
LOCAÇÃO DE MÃO-DE-OBRA	2.204,95	0,00
OUTROS SERVIÇOS DE TERCEIROS - PESSOA JURÍDICA	117.833,00	0,00
OBRIGAÇÕES TRIBUTÁRIAS E CONTRIBUTIVAS	12.964,52	0,00
INDENIZAÇÕES E RESTITUIÇÕES	61.591,07	0,00
CRÉDITO EMPENHADO LIQUIDADO - PAGO - DESPESAS DE CAPITAL	6.239,07	0,00
INVESTIMENTOS	6.239,07	0,00
INVESTIMENTOS - APLICAÇÕES DIRETAS	6.239,07	0,00
EQUIPAMENTOS E MATERIAL PERMANENTE	6.239,07	0,00
DESEMBOLSOS EXTRAORÇAMENTÁRIOS	0,00	869.193,67
CRÉD.EMP. LIQUIDADO A PAGAR - DESPESAS CORRENTES	0,00	865.152,52
VENCIMENTOS E VANTAGENS FIXAS - PESSOAL CIVIL - RGPS	0,00	173.877,88
PESSOAL E ENCARGOS SOCIAIS - APLICAÇÕES DIRETAS	0,00	173.877,88
VENCIMENTOS E VANTAGENS FIXAS - PESSOAL CIVIL	0,00	85.150,60
OBRIGAÇÕES PATRONAIS	0,00	62.169,61
OUTRAS DESPESAS VARIÁVEIS - PESSOAL CIVIL	0,00	1.862,40
DESPESAS DE EXERCÍCIOS ANTERIORES	0,00	24.695,27
OUTRAS DESPESAS CORRENTES	0,00	691.274,64
TRANSFERÊNCIAS INTRAGOVERNAMENTAIS	0,00	291.141,54
CONTRIBUIÇÕES	0,00	291.141,54
TRANSF. A INSTIT. PRIVADAS SEM FINS LUCRATIVOS	0,00	937,15
CONTRIBUIÇÕES	0,00	937,15
OUTRAS DESPESAS CORRENTES - APLICAÇÕES DIRETAS	0,00	399.195,95
DIÁRIAS - PESSOAL CIVIL	0,00	27.375,00
MATERIAL DE CONSUMO	0,00	25.925,80
MATERIAL DE DISTRIBUIÇÃO GRATUITA	0,00	1.016,20
PASSAGENS E DESPESAS COM LOCOMOÇÃO	0,00	7.234,62
SERVIÇOS DE CONSULTORIA	0,00	88.518,73
OUTROS SERVIÇOS DE TERCEIROS - PESSOA FÍSICA	0,00	35.763,22
LOCAÇÃO DE MÃO-DE-OBRA	0,00	2.543,15
OUTROS SERVIÇOS DE TERCEIROS - PESSOA JURÍDICA	0,00	130.152,35
OBRIGAÇÕES TRIBUTÁRIAS E CONTRIBUTIVAS	0,00	13.780,46
INDENIZAÇÕES E RESTITUIÇÕES	0,00	66.886,42
CRÉD.EMP. LIQUIDADO A PAGAR - DESPESAS DE CAPITAL	0,00	2.947,24
INVESTIMENTOS	0,00	2.947,24
INVESTIMENTOS - APLICAÇÕES DIRETAS	0,00	2.947,24
EQUIPAMENTOS E MATERIAL PERMANENTE	0,00	2.947,24
RESTOS A PAGAR NÃO PROCESSADOS LIQUIDADOS A PAGAR	0,00	423,19
OUTROS DESEMBOLSOS	470,25	0,00
FLUXO DE CAIXA LÍQUIDO DAS ATIVIDADES DAS OPERAÇÕES	39.510,10	45.626,44
FLUXO DE CAIXA DAS ATIVIDADES DE INVESTIMENTO		
INGRESSOS		
DESEMBOLSOS		
Crédito Empenhado Pago		
Crédito Empenhado Liquidado		
FLUXO DE CAIXA LÍQUIDO DAS ATIVIDADES DE INVESTIMENTO	0,00	0,00

	Exercício Atual	Exercício Anterior
FLUXO DE CAIXA DAS ATIVIDADES DE FINANCIAMENTO		
INGRESSOS		
DESEMBOLSOS		
FLUXO DE CAIXA LÍQUIDO DAS ATIVIDADES DE FINANCIAMENTO	0,00	0,00
APURAÇÃO DO FLUXO DE CAIXA DO PERÍODO		
GERAÇÃO LÍQUIDA DE CAIXA E EQUIVALENTES DE CAIXA	39.510,10	45.626,44

CAIXA E EQUIVALENTES DE CAIXA INICIAL	53.710,43	10.231,23
CAIXA E EQUIVALENTES DE CAIXA FINAL	93.220,53	53.710,43

Goiânia-GO, 31 de dezembro de 2015

Sebastião Rodrigues da Silva
Contador
CRC-Nº 8.152
228.042.001-59

Eduardo Vieira Lyra
Diretor Presidente
00112N
851.587.637-04

Adriel Rodrigues Adorno
Diretor Tesoureiro
00531T
812.621.161-04

Denise Rodrigues Galinari Scartezini
Diretora Secretária
00160N
885.536.121-04

**ANEXO VIII - Atá de planaria Ordinaria
- Referente a aprovação do relatório
Contabil. - Anexo do tópico 11.1**



CONSELHO REGIONAL DE TÉCNICOS EM RADIOLOGIA 9ª REGIÃO
Serviço Público Federal

ATA DA DECIMA QUINTA REUNIÃO PLENÁRIA ORDINÁRIA DO QUINTO CORPO DE CONSELHEIROS DO CRTR 9ª REGIÃO, REALIZADA NO DIA 18 DE MARÇO DE 2016.

1 Às vinte horas do dia dezoito do mês de março de dois mil e dezesseis, na sede própria do
2 **Conselho Regional de Técnicos em Radiologia da Nona Região**, sito a Avenida Oeste,
3 número oitenta e três, quadra trinta e cinco A, lote trinta e um, Setor Aeroporto, Goiânia-GO.
4 Realizou-se a **Reunião Extraordinária** do Quinto Corpo de Conselheiros do CRTR 9ª
5 Região. **Convocados:** Conselheiros Efetivos: TNR. Eduardo Vieira Lyra – Diretor Presidente,
6 TNR. Denise Rodrigues Galinari Scartezini - Diretora Secretária, TR. Adriel Rodrigues
7 Adorno – Diretor Tesoureiro, TNR. Deusdedit Faustino de Lima, TR. Fabrício Rodrigues e
8 Silva, TR. Jaime Ferreira Câmara, TNR. Leandro Brito da Silva, TR. Lucas dos Santos e TR.
9 Thiago Ávila Guse – Conselheiros Efetivos. Em Segunda chamada, o Diretor Presidente
10 constatou que estavam presentes os Conselheiros Efetivos: TR. Adriel Rodrigues Adorno,
11 TNR. Denise Rodrigues Galinari Scartezini, TNR. Deusdedit Faustino de Lima, TR. Lucas
12 dos Santos, TR. Jaime Ferreira Câmara, TNR. Leandro Brito da Silva, e o TR. Thiago Ávila
13 Guse, todos efetivos. O TR. Fabrício Rodrigues e Silva - Conselheiro Efetivo foi substituído
14 pelo TR. Paulo Henrique de Sousa Gonçalves – Conselheiro Suplente. Com a palavra o
15 Diretor Presidente disse aos demais que teríamos que analisar as solicitações em pauta.
16 **Prestação de Contas do Exercício de 2015.** Com a palavra o Diretor Presidente disse aos
17 demais que analisassem a prestação de contas do exercício de 2015, Informando aos
18 conselheiros que esta prestação de contas será encaminhada ao CONTER através de um
19 sistema e-contas do TCU, conforme a resolução do CONTER nº 06 de 06 de setembro de
20 2013, estabelecendo normas e procedimentos para apresentação da prestação de contas do
21 sistema CONTER/CRTRs. Por este motivo foi apresentado um relatório de prestação de
22 contas do exercício de 2015, para aprovação da plenária. Foi analisado e aprovado por todos,
23 sendo informado que será transcrito ao sistema conforme normativa. Nada mais havendo a
24 tratar, foi encerrada a Plenária Ordinária e lavrada a presente Ata, que após lida e aprovada
25 será assinada por mim, Diretora Secretária e pelos demais Conselheiros presentes.

(assinatura) *(assinatura)* *(assinatura)* *(assinatura)* *(assinatura)*

(assinatura) *(assinatura)* *(assinatura)* *(assinatura)*

(assinatura)

CRTR 9ª REGIÃO - GOIÁS E TOCANTINS

Av. Oeste nº 83 - Setor Aeroporto - Goiânia-GO - CEP:74.075-110 - telefax:(62)3212.8590/3213.2014/3213.2015/3213.2021
Site: www.crr9.org.br E-mail: admin@crr9.org.br

**ANEXO IX - Parecer do CTC - 2015 -
Anexo do t3pico 11.1**

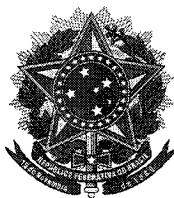

CONSELHO REGIONAL DE TÉCNICOS EM RADIOLOGIA 9ª REGIÃO
Serviço Público Federal

PARECER

A Comissão de Tomada de Contas do CRTR 9ª Região, verificou os processos econômicos de nºs: 001/2015 a 069/2015, com referência aos meses de janeiro 2015 a dezembro 2015, como também processos econômicos com referência a todo o ano de 2015 e verificou os documentos contábeis. Tomou conhecimento da real situação financeira do conselho e após o parecer da auditoria, verificou-se que a Diretoria Executiva da atual gestão, tomou medidas cabíveis para regularização de qualquer pendência ou irregularidade. Após analisar, no teor integral, as documentações apresentadas, a Comissão optou pela aprovação das contas, pois as mesmas encontram-se dentro da regularidade.

Goiânia, 14 de março de 2015.

Thiago Avila Guse
Membro

Leandro Brito da Silva
Presidente

CRTR 9ª REGIÃO – GOIÁS E TOCANTINS

Av. Oeste nº 83 Qd.35 A Lt.31 – Setor Aeroporto - Goiânia - GO - CEP: 74.075-110 - Telefax: (0xx62) 3212-8590
Site: www.crr9.org.br

E-mail: admin@crr9.org.br